BÜYÜK ALBÜM

12

KORKUSUZ PİLOT

MİSTER NO

GENÇLİK MECMUASI

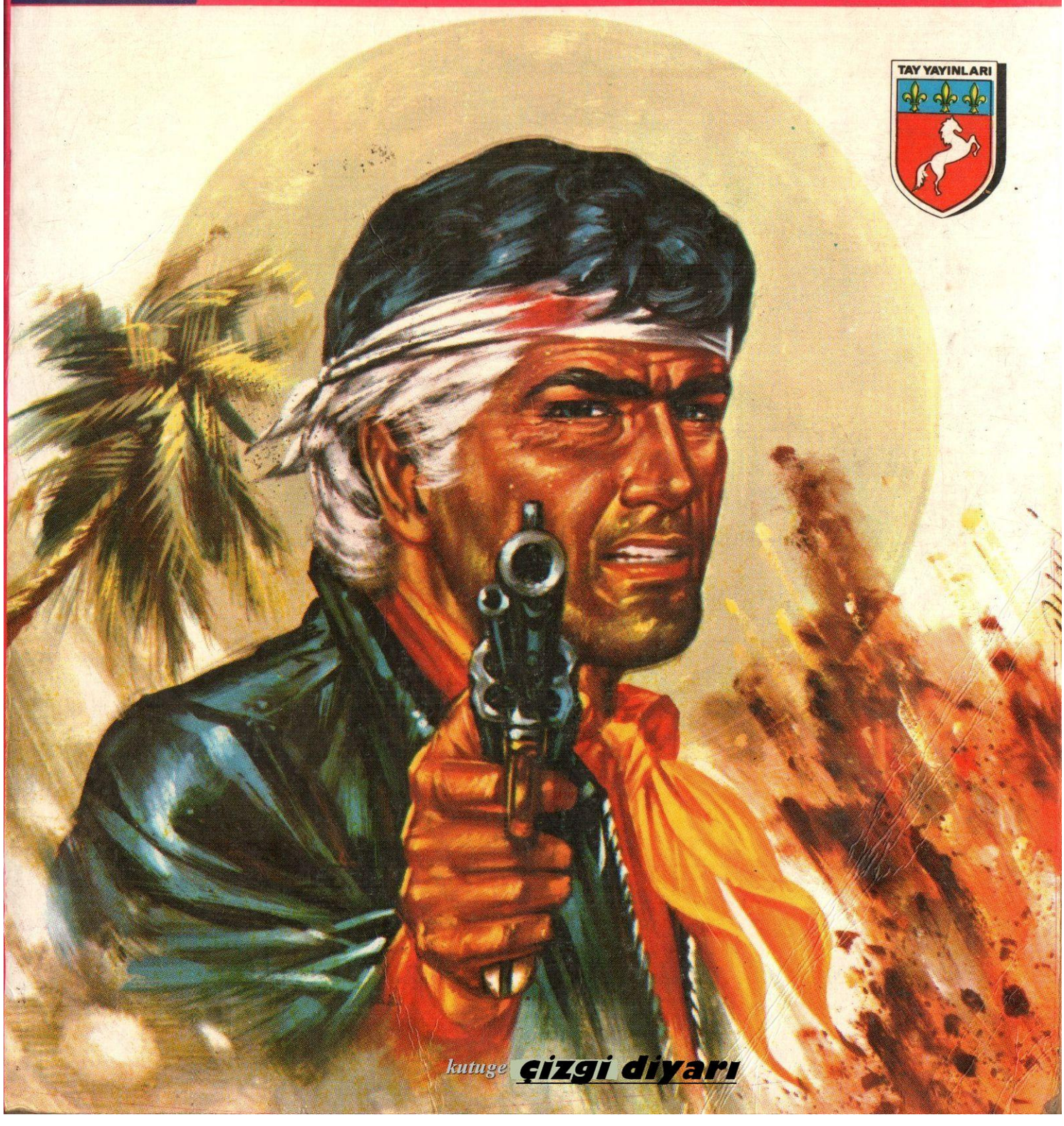

TAY YAYINLARI

kutuge çizgi diyarı

KORKUSUZ PİLOT
MİSTER NO

ADADAN KAÇIŞ

CİNAYET SUÇUYLA ÖMÜR BOYU HAPSE MAHKÛM EDİLEN MİSTER NO, APPRUAG ADASI'NA SÜRÜLÜR. ÖTE YANDAN SS DE GERÇEK SUÇLUYU ARAMAKTADIR. BU ARADA FİRARA KALKIŞAN İKİ KİŞİNİN YAKALANMASI ADADA HUZURSUZLUK YARATIR...

MİSTER NO REVİRDE OLANLARI AÇIK-LADI...

SEUCE KAPONUN NİYETİ BİZE İHANET ETMEK MİYDİ?

SANMIYORUM... BELKİ DE DEGA'YA GÜVENİYOR-DU...

YANİ BİZ UMUT VAR... AYRICA DEGA'NIN İHBAR ETMESİ İÇİN NEDEN YOK...

NASIL...?

NEDENİNİ SEN KEN-DİN SÖYLEMEDİN Mİ, MORENO? KARŞILIĞINDA ONU KORUYUP KAYIRI-YORLAR... CAYENNA'YI HATIRLASANA...

O OLDUĞUNU DAİR KANIT YOK...

BELKİ SENİ SUÇLADIĞI İÇİN ONDAN KUŞKULANIYORSUN...

BELKİ DE GERÇEĞİ KABUL ETMEK İSTEMİYORUM... ZATEN BU CEHEN-NEMDE HAYATIN NE ANLAMI VAR? ÖMÜR BOYU BURADA KALMAKTAN-SA ÖZGÜRLÜK UĞRUNA ÖLMEK DAHA İYİDİR...

BEN GİDİYORUM, MİSTER NO... NE OLACAKSA OLSUN...

BEN DE SENİNLE GELİYORUM, MORE-NO!

PEKÂLÂ... KARARINIZA SAYGIM VAR...

İYİ ŞANSLAR!

İSTİRAP DOLU BİR YÜZYÜZÜN SONRA MİSTER NO, KAPONUN, HÂLÂ BAYGIN YATTIĞI REVİRE DÖNDÜ.

ZAMAN YAVAŞ İLERLİYORDU... SONUNDA...

RATATATATA...

OH, HAYIR!

LANET OLSUN! ONLARI ÖLDÜRDÜLER...

ARTIK BİZİ RAHATSIZ ETMEZ!

ERTESİ SABAH MAHKÛMLAR HER ZAMANKİNDEN DAHA SERT UYANDIRILDILAR...

FIIIIIU UUU

KALKIN! HAYDİ, ÇABUK EDİN!

REVİRDEKİ HASTALAR BİLE AVLUYA ÇIKTILAR...

BİRAZDAN İZLİYECEKLERİNİZ, ADADAN KAÇMA FİKRİNİ KAFALARINIZDAN TAMAMEN ATMANIZ İÇİN SİZE ÖRNEK OLMALI!

DÜN GECE İKİ KİŞİ FİRARA YELTENDİ... BİRİ ÖLDÜRÜLDÜ DİĞERİ İSE YAKA-LANDI!

... MORENO!

BU ADAM HÜCREYE ATILACAK! ŞİMDİYE KADAR HİÇ KİMSE ORADAN KAÇAMADI!

AMA ÖNCE UNUTTURMAYACAĞI BİR DERS ALACAK... KIRBAÇ!

T-CIAK!

AHHHH!

T-CIAK

DEGA YAPTI! HAİN DEGA'DIR!

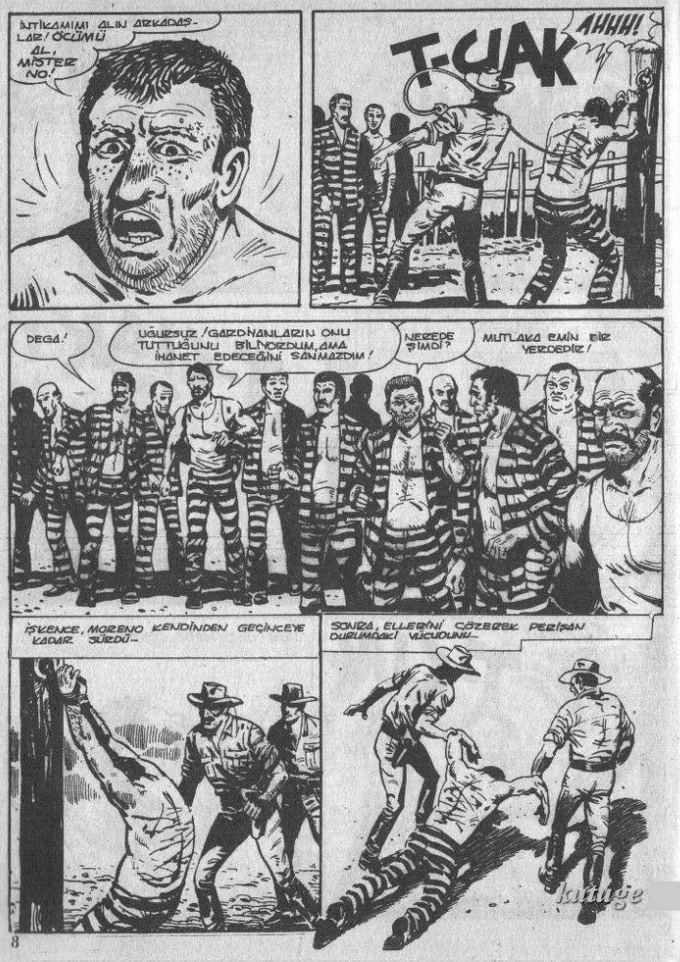
İNTİKAMIMI ALIN ARKADAŞLAR! ÖCÜMÜ AL, MİSTER NO!
T-UAK
AHHH!
DEGA!
UĞURSUZ! GARDİYANLARIN ONU TUTTUĞUNU BİLİYORDUM, AMA İHANET EDECEĞİNİ SANMAZDIM!
NEREDE ŞİMDİ?
MUTLAKA EMİN BİR YERDEDİR!
İŞKENCE, MORENO KENDİNDEN GEÇİNCEYE KADAR SÜRDÜ...
SONRA, ELLERİNİ ÇÖZEREK PERİŞAN DURUMDAKİ VÜCUDUNU...

...SÜRÜKLEYEREK HÜCREYE GÖTÜRDÜLER... BURADAN PEK AZ KİŞİ AKLI BAŞINDA VE SAĞ OLARAK ÇIKABİLMİŞTİ...
EBEDİYEN ELVEDA, MORENO...
HAYAT YENİDEN NORMALE DÖNMÜŞTÜ... AMA GÖRÜNÜŞTEKİ SAKINLIĞE RAĞMEN GARİP BİR TEDİRGİNLİK VARDI...
BİR ŞEYLER ÖĞRENEBİLDİN Mİ?
EVET... HEM DE EMİN YERDEN...
ŞU ANDA İDAREDE ÇALIŞIYOR... MÜDÜR ONU HİMAYESİNE ALMIŞ!
CANI CEHENNEME...
ORADAYKEN YANINA YAKLAŞMAK İMKÂNSIZ... DIŞARI ÇEKMENİN BİR YOLUNU BULMALIYIZ!

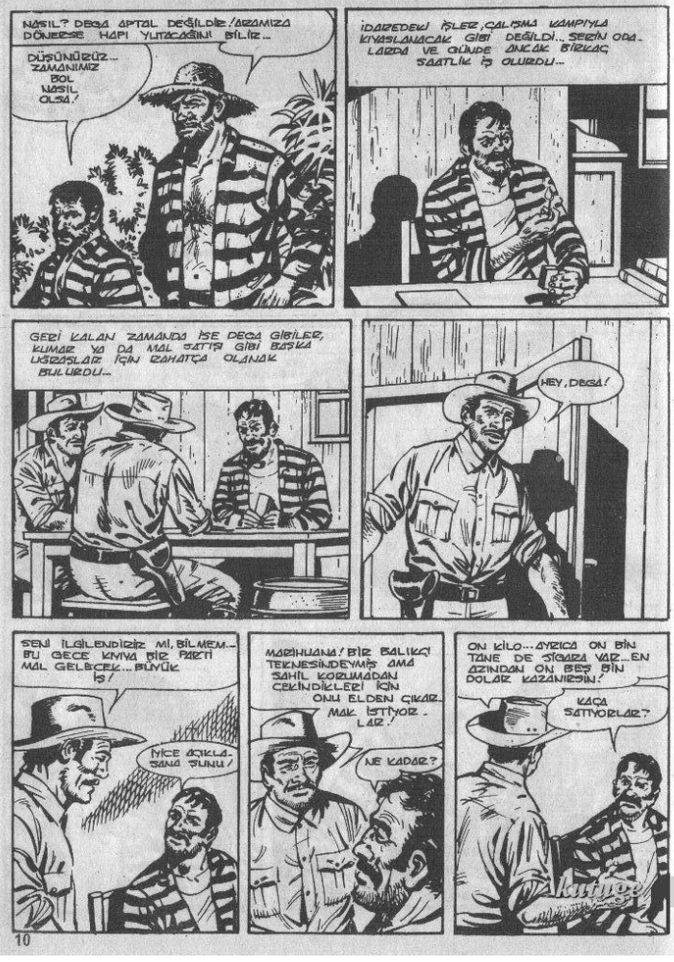
NASIL? DEGA APTAL DEĞİLDİR! ARAMIZA DÖNERSE HAPI YUTACAĞINI BİLİR...
DÜŞÜNÜRÜZ... ZAMANIMIZ BOL NASIL OLSA!
İDAREDEKİ İŞLER, ÇALIŞMA KAMPIYLA KIYASLANACAK GİBİ DEĞİLDİ... SERİN ODALARDA VE GÜNDE ANCAK BİRKAÇ SAATLİK İŞ OLURDU...
GERİ KALAN ZAMANDA İSE DEGA GİBİLER, KUMAR YA DA MAL SATIŞI GİBİ BAŞKA UĞRAŞLAR İÇİN RAHATÇA OLANAK BULURDU...
HEY, DEGA!
SENİ İLGİLENDİRİR Mİ, BİLMEM... BU GECE KIYIYA BİR PARTİ MAL GELECEK... BÜYÜK İŞ!
İYİCE AÇIKLASANA ŞUNU!
MARİHUANA! BİR BALIKÇI TEKNESİNDEYMİŞ AMA SAHİL KORUMADAN ÇEKİNDİKLERİ İÇİN ONU ELDEN ÇIKARMAK İSTİYORLAR!
NE KADAR?
ON KİLO... AYRICA ON BİN TANE DE SİGARA VAR... EN AZINDAN ON BEŞ BİN DOLAR KAZANIRSIN!
KAÇA SATIYORLAR?

BENİM KOMİSYONUMLA BİRLİKTE YEDİ BİNE!
BEŞ BİNE OLURSA KABUL!
UHM...
PEKÂLÂ! SANDAL SAAT BİRDE GELİYOR... BİZ BİR ŞEY BİLMİYORUZ, TAMAM MI?
ANLAŞTIK...
ORADA OLACAĞIM... İŞ TAMAMLANINCA PARANI ALIRSIN...
HABER ÇOK KISA SÜREDE ADAYA YAYILDI... KÜÇÜK RÜŞVETLER, ŞANTAJLAR, TEHDİTLER YOLUYLA OLUŞTURULAN CANLI "TELGRAF" SİSTEMİ, ADINI ALDIĞI AYGIT KADAR HIZLI ÇALIŞIRDI...
TAMAM... YEMİ YUTTU!
GÜZEL... AMERİKALIYA HABER VEREYİM...

SANA BİR SÜRPRİZİM VAR, AMİGO...
?
ESKİ BİR DOSTUNLA KOZUNU PAYLAŞMANI SAĞLADIK...
HAY ALLAH...KİM BU?
DEGA! ONA BİR MASAL UYDURDUK...BU GECE BİRDE KIYIYA GELECEK...
ÇOCUKLAR BUNU SANA VERMEMİ SÖYLEDİLER... RAHAT, HIZLI VE SESSİZDİR!
!
YANİ...GÖZÜMÜ KIRPMADAN ONU ÖLDÜRMEM Mİ GEREKİYOR?
GÖZÜNÜ İSTER KIRP İSTER KIRPMA, BU SENİN BİLECEĞİN İŞ... ÖNEMLİ OLAN O ALÇAĞI TEMİZLEMEN!
BİR DAKİKA...PEKİ BEN ORAYA NASIL GİDECEĞİM? DIŞARI ÇIKMAK İÇİN İZİN İSTEYECEK DEĞİLİM HERHALDE?
kutuge

MERAK ETME...DEGA'NIN GARDİYANLAR ARASINDA BAZI DÜŞMANLARI VAR...YÜZEREK KAÇAMAYACAĞINA GÖRE GİTMENE SES ÇIKARMAZLAR...
CANINA YANDIĞIM...YA KABUL ETMEZSEM?
ELBETTE... ETMEYEBİLİRSİN!
AMA BENCE BU HATA OLUR...HEM DE BÜYÜK BİR HATA! ARAMIZDA BAZI KURALLAR VARDIR...BUNLARDAN BİRİ DE ALINACAK İNTİKAMI SONUNA KADAR GÖTÜRMEKTİR...
BU KURALLARA UYMAYANLARA YASALAR UYGULANIR...İYİ DÜŞÜN AMERİKALI!
CANINA YANDIĞIM, BAŞIM İYİCE BELADA...ASLINDA DEGA'YA BEN DE İYİ BİR DERS VERMEK İSTERİM... AMA O İŞ BAŞKA, ÖLDÜRMEK BAŞKA!
ÖTE YANDAN KABUL ETMEZSEM ONLAR BENİ ÖLDÜRECEKLER... BU DAHA KÖTÜ...

AKŞAM OLMUŞTU...GARDİYANLAR GİZLİCE BARAKADAN AYRILAN MİSTER NO'YU GÖRMEMEZLİKTEN GELDİLER...
GENÇ PİLOT TAHTAPERDEYE DOĞRU YAKLAŞTI...
...BÜYÜK BİR ÇEVİKLİKLE ÖTEYE ATLADI...
İKİ HAFTA ÖNCE BURADAN YİNE GEÇMİŞTİM AMA O ZAMAN AMACIM BAŞKAYDI...
ACABA MORENO HÂLÂ YAŞIYOR MU? UMARIM ÇOK YAŞAMAZ, ZİRA "HÜCRE" CEHENNEMDEN FARKSIZ...
kutuge

MORENO İYİ ADAMDI...SONUCUN BÖYLE OLMASINDAN DEGA SORUMLU...
İŞTE ORADA! ANİDEN ÜSTÜNE ATILIP BU İŞİ KESTİRMEDEN BİTİREBİLİRİM...
HAPİSHANE HAYATININ İNSANLARI DEĞİŞTİRDİĞİ DOĞRU AMA HER ŞEYİN BİR SINIRI VAR...BEN BİR KATİL OLMAK İSTEMİYORUM!
DEGA!
SENİ ÖLDÜRMEYE GELDİM, DEGA... AMA SANA BİR FIRSAT TANIYACAĞIM... ÇEK BIÇAĞINI..!
AMERİKALI!
HATA ETTİN, AMİGO...BENİ ÖLDÜRMEK İÇİN SIRTIMDAN VURMAN GEREKİRDİ...

DEGA YILAN GİBİ HIZLA SALDIRDI..

SWISS

...VE MİSTER NO BIÇAK DARBESİNDEN KIL PAYI KURTULDU..

SWISSS

...SONRA KARŞI SALDIRIYA GEÇTİ.. AMA RAKİBİNİN..

...BIÇAK DÖVÜŞÜNDE HAYLİ TECRÜBELİ OLDUĞU BELLİYDİ..

İKİSİ DE DÖVÜŞÇÜ HOROZLAR GİBİ KARŞILIKLI BİLEKLERİNİ KOLLUYORLARDI...

AHHH! SHACHH!

İLK KAN AKTI, MİSTER NO... AMA BU DİĞER DÜELLO, HEM DE KAVGANIN SON DAMLASINA KADAR..

...VE GEBERECEK SEN OLACAKSIN!

DAHA BELLİ DEĞİL, AMİGO!

PEKÂLÂ! BU KADAR ŞAKA YETER...

TLANK

BUNA NE DERSİN, GRİNGO?

İKİ RAKİBİN GÜCÜ EŞİTTİ... UZUN SÜRE BİRİ DİĞERİNE ÜSTÜN GELİP..

...ÖLDÜRÜCÜ DARBEYİ İNDİREMEDİ..

SONRA DEGA ANİ BİR HAREKETLE KENARA SIÇRADI..

...VE MİSTER NO SAVUNMA DURUMUNA GEÇECEK ZAMANI BULAMADAN..

BIÇAĞINI SALLADI... AHHH!

İŞİN BİTTİ, GRİNGO! SANA BAŞINDAN BERİ SÖYLÜYORUM, BANA KARŞI GELMEKLE HATA ETTİN!

YEAPPH!

AĞIZ OL, DEGA!

HAİN, YÜZÜNDE SAHİCİ BİR İFADEYLE BİZİ AN SENDELEDİ...

...SONRA DÜŞTÜ...

TUMP!

GÖRDÜN YA, KESİN KONUŞMAKLA ACELE ETTİN!

kutluğ

?

DEGA?!

OHHH!

VAY CANINA! KENDİ BIÇAĞININ ÜZERİNE DÜŞMÜŞ!

BENJİ... REVİZE GÖTÜR... AMERİKALI... SANA PARA... VEZİYİM... BOL PARA...

CLİK

BUNU YAPACAĞIMI NEREDEN ÇIKARIYORSUN, DEGA?

...SONRA BURADA NE ARADIĞIMI AÇIKLAMAM GEREKİR... VE BENİ CİNAYETLE SUÇLARLAR...

BEN İDARE EDERİM! BAŞIN DERDE GİRMEZ, AMERİKALI... BEKLE...

AL, BİN DOLAR... SANA VERİYORUM, GRİNGO... GO...

HMM... İYİ PARA... HERHALDE SENİNLE OYUNU DA OLURUZ, DEĞİL Mİ?

ELBETTE... HER ŞEY YOLUNDA... NE İSTERSEN...

MORENO'YA YAPTIĞIN GİBİ, ARKADAŞLARI GÖMMEZLERKEN DE SUÇLU OLACAĞIZ... İYİCE DÜŞÜNDÜM, DEGA...

kutluğ

...VE KABUL ETMEMEYE KARAR VERDİM!

CLİKK

OH... MİSTER NO...

SEN DELİSİN, AMERİKALI... GERÇEKTEN DELİ...

100

DE... Lİ...

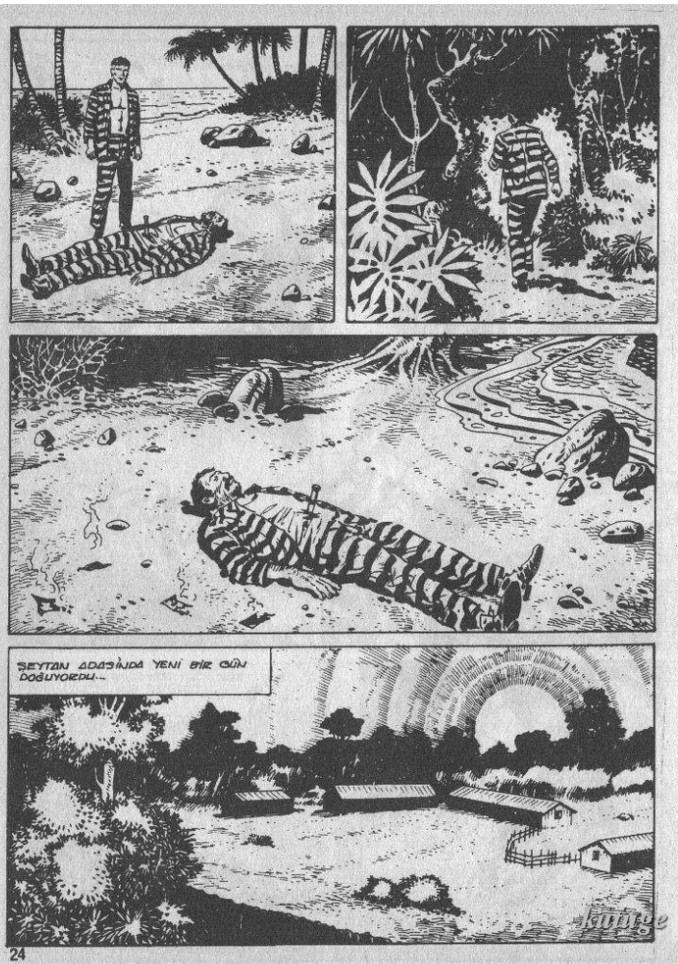
ŞEYTAN ADASI'NDA YENİ BİR GÜN DOĞUYORDU...

GECE OLANLARLA İLGİLİ TEK KELİME BİLE KONUŞULMADIĞI HALDE MİSTER NO'NUN KAMPTA OLUŞU İNTİKAMINI ALDIĞINA BİZİ İKNA ETTİ...
...VE MAHKÛMLARIN SESSİZCE OMUZUNU OKŞAMALARI, MİSTER NO'NUN, ONLARIN GÖZÜNDE BİZ LİDER DURUMUNA YÜKSELDİĞİNİ GÖSTERİYORDU...
BU ARADA DEGA'NIN YOKLUĞU GÖZETİCİLERİN DİKKATİNİ ÇEKMİŞTİ...
KAÇTI MI DERSİN?
CANIM... BURADA RAHATI YERİNDEYDİ... HER İSTEDİĞİNİ YAPIYORDU...
BANA KALIRSA BAŞINA BİR İŞ GELDİ... GÜNLERDEN BERİ ORTALIKTA BİR İNTİKAM SÖYLENTİSİ DOLAŞIYOR...
VAY CANINA! BURAYA BAK!

BEN DEMEDİM Mİ? ADADA HİÇBİR ŞEY CEZASIZ KALMI. YOK!
DEGA'NIN CESEDİ BULUNUNCA MİSİLLEME OLARAK MAHKÛMLARA BASKI YAPILMAYA BAŞLANDI...
BU GÜNDEN SONRA, SUÇLUNUN ADINI AÇIKLAYANA KADAR İŞ SAATLERİ ARTTIRILIP TAYINLAR GERİ ALINACAK...
AYNI ŞEY, DÜN GECE NÖBETTE OLAN GARDİYANLAR İÇİN DE GEÇERLİ... HEPSİ BU KADAR!
UMARIM DAYANIRSINIZ! ZİRA AZ SU VE AZ YEMEKLE BU SICAĞA DAYANMAK HİÇ DE KOLAY DEĞİLDİR!
CANIN CEHENNEME, FREMION!
DEGA'YI ÇOK SEVİYORDU GALİBA!

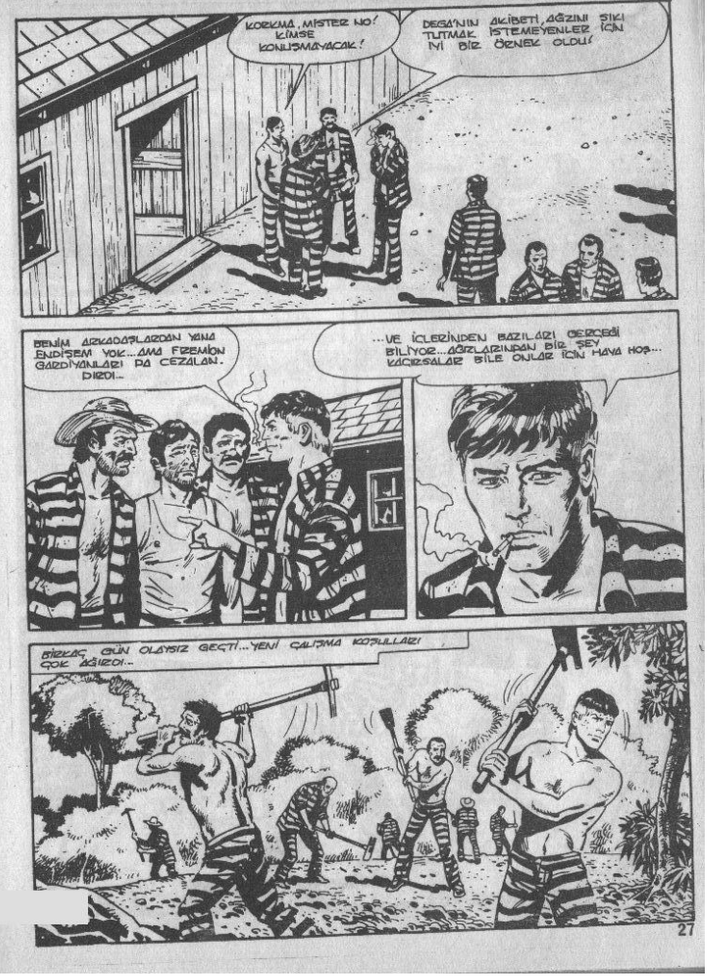
KORKMA, MİSTER NO! KİMSE KONUŞMAYACAK!
DEGA'NIN AKİBETİ, AĞZINI SIKI TUTMAK İSTEMEYENLER İÇİN İYİ BİR ÖRNEK OLDU!
BENİM ARKADAŞLARDAN YANA ENDİŞEM YOK... AMA FREMION GARDİYANLARI PA CEZALAN DIRDI...
...VE İÇLERİNDEN BAZILARI GERÇEĞİ BİLİYOR... AĞIZLARINDAN BİR ŞEY KAÇIRSALAR BİLE ONLAR İÇİN HAVA HOŞ...
BİRKAÇ GÜN OLAYSIZ GEÇTİ... YENİ ÇALIŞMA KÖTÜLLERİ ÇOK AĞIRDI...

ZAMAN ZAMAN YAKICI GÜNEŞE DAYANAMAYANLAR OLUYORDU...
DERKEN SIZLANMALAR, ŞİKÂYETLER BAŞLADI...
BÖYLE DEVAM EDEMEYİZ... ZATEN DEGA'YI BİZ DEĞİL, AMERİKALI ÖLDÜRDÜ...
BİR DAKİKA, AMİGO...
MİSTER NO, BİRLİKTE KARAR VERDİĞİMİZ BİR İŞİ YERİNE GETİRDİ... BUNDAN HEPİMİZ SORUMLUYUZ, UNUTMAYIN!
SORUMLU MU? AVUKAT GİBİ KONUŞTUN! ÇALIŞMA KAMPINDA GEBERECEĞİME, DEGA'NIN AYAĞIMIN ALTINDA DOLAŞMASINA RAZIYDIM...
HAKLISIN!
BEN DE AYNI FİKİRDEYİM!
TUMP!
BEN DEĞİLİM... EĞER İSPİYONLAMAYA KALKARSAN UNUTMA Kİ BU SADECE BİR BAŞLANGIÇ!

AÇLIKTAN VE SICAKTAN SİNİRLERİ LAÇKA OLAN MAHKÛMLAR PATLAMAYA HAZIR BİRER BARUT FIÇISI GİBİYDİLER... BÖYLECE BİR ANDA KAVGA HER YERE YAYILDI...
ORTALIĞI YATIŞTIRMAK İÇİN MUHAFIZLAR ARAYA GİRDİLER...
FIIIII... FIIIII...
DURUN, SERSERİLER!
CEHENNEME KADAR YOLUN VAR, BUDALA!
PACK!

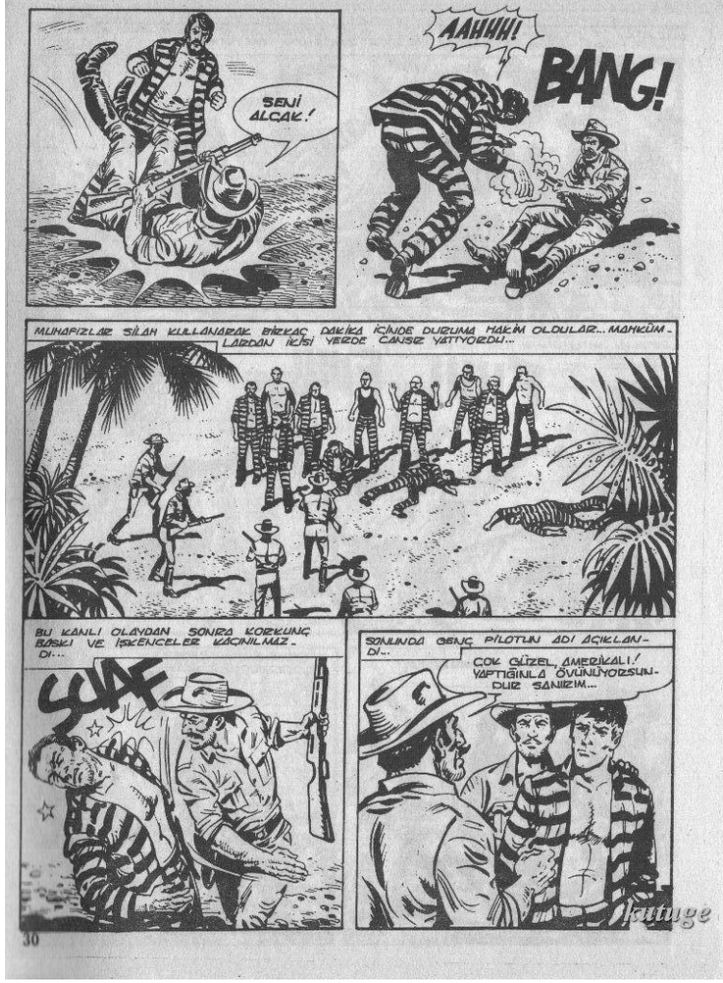
SENİ ALÇAK!
AAHHH!
BANG!
MUHAFIZLAR SİLAH KULLANARAK BİRKAÇ DAKİKA İÇİNDE DURUMA HAKİM OLDULAR... MAHKÛMLARDAN İKİSİ YERDE CANSIZ YATIYORDU...
BU KANLI OLAYDAN SONRA KORKUNÇ BASKI VE İŞKENCELER KAÇINILMAZDI...
SCIAF
SONUNDA GENÇ PİLOTUN ADI AÇIKLANDI...
ÇOK GÜZEL, AMERİKALI! YAPTIĞINLA ÖVÜNÜYORSUNDUR SANIRIM...

...AMA BİRAZDAN PİŞMAN OLACAKSIN... ÇÜNKÜ KURALLARA KARŞI GELMENİN CEZASI...
..."KOVANDIR"!
"KOVAN", ŞEYTAN ADASINDAKİ HAPİSHANELERİN KURULDUĞU İLK YILLARA AİT BİR BULUŞTU... KAPISI VE PENCERESİ OLMAYAN HÜCRELERİN ÇEVRESİ, ÜZERİNDE GARDİYANLARIN DOLAŞTIĞI KALIN DUVARLARLA ÖRÜLÜYDÜ...
BU PİS HÜCRELERDE İNSAN KILIĞINDAN ÇIKAN MAHKÛMLARIN KONUŞMASI YASAKTI... SÜREKLİ KONTROL ALTINDA OLDUKLARINDAN...
...HER GİRİŞİMLERİ ZALİMCE CEZALANDIRILIYORDU...
TCIAK!

MİSTER NO İŞTE BU CANLILAR MEZARLIĞINA GÖTÜRÜLDÜ..

UNUTMA, AHBAP.. BURADA ESKİ CANLILERİNİ ÇOK ÖZLEYECEKSİN.. ŞİMDİ SENİ İPLE HÜCREYE BAĞLAYACAĞIZ...

...HER GÜN BİZ TAS YEMEK VERECEĞİZ.. DİKKAT ET SAKIN DÖKME, ÇÜNKÜ ERTESİ GÜNE KADAR AÇ KALIRSIN..

KONUŞMAK, SİGARA İÇMEK, YAZMAK YASAK... AMA DÜŞÜNMENE ENGEL OLAMAYIZ, ZATEN SEN BİLE ENGEL OLAMAZSIN...

YANILMIYORSAM BU BEYİ TANIYORDUN... BİR İKİ AY KALMAZ SEN DE ONA BENZERSİN...

MORENO!

HA! HA! HA!

kutuge

32

EVET... GALİBA ADI BUYDU...

AMA DEDİKLERİMİ ÇOK ÇABUK UNUTTUN.. KONUŞMAK YASAK, TAMAM MI?

AHH!

THUD

BÖYLECE...

...MİSTER NO CANLILARIN ARASINA VEDA ETTİ...

BU ARADA CAYENNE'DA...

HAYIR, BAY GUZMAN!

YENİ HABER VAR MI, AUGUSTE?

33

SİS DENEN ADAM ORTALARDA DOLAŞIP DURUYOR.. KENTİN YAZISINI SORGULUYOR.. ÇEKTİ AMA ALAN MARCEL'İN İZİNİ BULAMADI...

BANA SORDUĞUNUZ GÜVENİLECEK BİRİ DEĞİL.. ÖĞRENİLİZİ KABUL ETTİĞİNİ SANMIYORUM.. ÜSTELİK CEVDESİNİ DE RAHATSIZ EDİYOR...

UHM...

AYNI FİKİRDEYİM.. ALMAN'IN BİZE YARARDAN ÇOK ZARARI DOKUNACAK.. GEREKENİ YAPIN..

BUNA SEVİNDİM...

...ZATEN ONUNLA GÖRÜLECEK HESABIM VARDI...

ONUN YÜZÜNDEN ELİMİ KAYBETTİM...

...VE İŞİNİ BU ELLE BİTİRECEĞİM!

kutuge

34

APPELUS ADASINDAYSA...

İMKÂNSIZ, MONİC.. TEKRAR SÖYLÜYORUM, İMKÂNSIZ!.

İSTERSEN YAPARSIN, BABA! AMA NE VAR Kİ ACIMA DUYGULU TAMAMEN KÖRELMİŞ DURUMDA!

AMERİKALI GEÇEN GÜN HAYATIMI KURTARDI, BUNU BİLİYORSUN.. OYSA YAŞLARA OLAN SAĞMA SAYGIN YÜZÜNDEN, UNUTMAK İŞİNE GELİYOR!

O BİZİ ADAM ÖLDÜRDÜ VE CEZASINI ÇEKMELİ!

BUNU YAPMASAYDI KENDİ ÖLECEKTİ! HEM DEĞİL KENDİ BIÇAĞININ ÜZERİNE DÜŞÜP ÖLDÜ, DOKTOR DA BUNU DOĞRULUYOR!

ONUN "DANIŞMA" DA ÇALIŞTIRILMASINI İSTEYEBİLİRSİN VE KİMSE DE KARŞI GELMEZ... AMA SEN "KOYUN" DA KALIP ÇİLDİRMASINI TERCİH EDİYORSUN!

SEN BİZ CANAVARSIN, BABA! BUNDAN SONRA SENİN SUÇ ORTAĞIN OLMAYACAĞIM...

?

35

İLK GEMİYLE CAYENNA'YA DÖNÜYORUM... BÖYLECE KENDİ VİCDANINLA BAŞBAŞA KALIRSIN!

?!

NE DEMEK İSTİYORSUN? BENİ TEK Mİ EDECEKSİN? AMA...

...AMA BEN TÜM VARLIĞIMI SANA ADADIM...

BANA ENGEL OLAMAZSIN, BABA! UNUTMA Kİ KENDİ BAŞIMA KARAR VEREBİLECEK YAŞTAYIM!

ŞİMDİ SENİ YALNIZ BIRAKIYORUM... DEĞERLİ ZAMANINI YENİ İŞKENCELER BULMAK İÇİN HARCAYABİLİRSİN...

"KOVUKTA" İLK HAFTA, ÇALIŞMALARA KARŞILMAMAK İÇİN YAPILAN UMUTSUZ BİR MÜCADELEYLE GEÇTİ...

..."Pi" SAYISI BİR ÇEMBERİN UZUNLUĞU İLE ÇAPI ARASINDAKİ SABİT ORANDIR VE BİR ONDALIĞINDAN SONRA SONSUZA KADAR GİDEN ONDALIKLARDAN OLUŞUR...

...KRİSTOF KOLOMB, AMERİKA'YI 12 EKİM 1492'DE KEŞFETTİ... YOKSA 12 KASIM MIYDI?

kutuge

HAYIR, 12 KASIM'DA MANUS'TA O ESMER KIZLA TANIŞMIŞTIM... ADI NEYDİ? RİTA? HELENA? MARİA? TAMAM MARİA...

SENİ BU PİSLİĞİN İÇİNE KABUL ETTİĞİM İÇİN BENİ BAĞIŞLA, MARİA... OTELİN SEVİYESİ PEK İYİ DEĞİL... OTUZ... SANA MARİA...

NEDEN OTURMUYORSUN? CANIN DANS MI ETMEK İSTİYOR? PEKİ EDELİM...

NE KADAR GÜZELSİN, MARİA... ÇOK DA GÜZEL KOKUYORSUN... SAÇLARIN, DUDAKLARIN ÇOK HOŞUMA GİDİYOR VE...

AMERİKALI!

BİR KEZ DAHA KONUŞURSAN AŞAĞI İNİP KEMİKLERİNİ KIRARIM! ANLAŞILDI MI?

TANRIM... TANRIM...

KENDİMİ HAYALLERE KAPTIRMIŞIM... AZ KALSIN İRADEMİ KAYBEDİYORDUM...

BİR KİLO AĞIRLIĞINDAKİ BİR CİSİM, DÜŞME SIRASINDA BİR METRE SONRA AĞIRLIĞININ İKİ KATINA ULAŞIR...

NEREDE?

AŞAĞIDA!

PEKİ... ADAM DOĞUŞTAN JANSLI... İPİ HAZIRLAYIN!

...BAĞIMSIZLIK BİLDİRİSİNİ 4 TEMMUZ'DA İMZALADI... BİLDİRİ KİŞİ ÖZGÜRLÜĞÜNÜ KORUR VE HER YURTTAŞA...

kutuge

YUKARI ÇIK AMERİKALI!

HAYDİ! NE DURUYORSUN? YOKSA BURADA KALMAYI MI TERCİH EDERDİN?

BEN...

CANIMA YANDIĞIM... NE...

BANA KALSA GEBERİNCEYE KADAR SENİ AŞAĞIDA TUTARDIM, GRİNGO... AMA ANLAŞILAN YUKARIDA DOSTLARIN VAR...

ŞİMDİ SANA BİR TIRAŞ MAKİNESİYLE TEMİZ BİR ÜNİFORMA VERECEĞİM... MÜDÜRÜN KARŞISINA BU KILIKTA ÇIKAMAZSIN!

MÜDÜRÜN MÜ?

APPELIAG ADASINDAKİ "DANIŞMA", TÜM MAHKÛMLARIN YAZAK DÜŞÜYOĞU...

YAŞLI VE GÜVENİLİR MAHKÛMLAR İYİ HAL NEDENİYLE YILLAR SONRA, BURADAN SEVKEDİLİP VE DAHA AZ YORUCU İŞLERDE ÇALIŞIRLARDI...

KOĞUŞLAR VE YEMEKLER, KAMPTAKİNE KIYASLA DAHA İYİYDİ...

GAZETECİLER, HAPİSHANE YAŞANTISINA PEK ALIŞMIŞ OLAN BU ADAMLARIN KAÇMAYACAKLARINI BİLİRLER VE ONLARLA DOSTLUK KURARLARDI...

MAHKÛMLAR BELİRLİ SINIRLAR İÇİNDE DİLEDİKLERİ GİBİ SERBEST HAREKET EDEBİLİRLERDİ...

BURAYA NEDEN NAKLEDİLDİĞİNİ MERAK EDİYORSUNUZDUR... BİLDİĞİN GİBİ BÜTÜN "ARKADAŞLARININ" AMACI BURASIDIR VE PEK AZI BU EMELİNE KAVUŞUR...

BANA SÖZ VERİRSEN SENİN ÖLÜNCEYE KADAR HÜCREDE KALMADAN YANAYIM... AMA KIZIM FAZLA DÜŞÜNÜYOR...

ONU BİR ZORBANIN ELİNDEN KURTAR... MİSSİN, BU YÜZDEN BENİ İKNA ETMEYİ BAŞARDI...

ŞUNU HİÇ AKLINDAN ÇIKARMA... SÜREKLİ GÖZALTINDA OLACAKSIN VE SAKIN GARİP FİKİRLERE KAPILMA... BURADAN KAÇMAK, KAMPTAN KAÇMAK... TAN DAHA ZORDUR...

KONTROL KULELERİNDE KESKİN NİŞANCILAR VARDIR, KUŞ UÇURTMAZLAR... İSTERSEN DENEYEBİLİRSİN!

CAYENNA'NIN GECE YAŞANTISI DİĞER KENTLERDEN FARKLIYDI. GEÇ SAATLERE KADAR SOKAKLARDA KAFA ÇEKEN HALK, KISA SÜREN SERİN HAVADAN...

...TADINI ÇIKARMAYA BAKARDI...

DARACIK ARKA SOKAKLARDA TEK TÜK GELEN TURİSTLERİ SOHBAK İÇİN HER TÜRLÜ KAÇAK ALIŞVERİŞ YAPILIR...

...HER ŞEY ALINIP SATILIRDI...

...HATTA İNSAN HAYATI BİLE...

İŞTE GELİYOR! HAZIR OL, FLOSSO!

HAY ŞEYTAN!

DEV YAPILI FLOSSO'NUN KOLLARI DEMİR MENGENEYİ ANDIRIYORDU...

YİNE KARŞILAŞTIK, ALMAN!

BENİ UNUTMADIN UMARIM... NEYSE BEN SENİ HATIRLIYORUM...

...ÇOK İYİ BIÇAK KULLANDIĞINI DA UNUTMADIM...

...ÇÜNKÜ BUNUN İZLERİNİ HÂLÂ TAŞIYORUM!

SIKI TUT ONU, FLOSSO... ÖNCE BİRAZ EĞLENMEK İSTİYORUM...

HE! HE!

BİZ DAKİKA, AHBAP...

EĞLENMEK İÇİN ÖNCE KARŞILIĞINI ÖDEMEN GEREKİR!

TUMP

kutuge

PEKÂLÂ, BUNU SEN İSTEDİN... FLOSSO!

İZİYARI FLOSSO KOLLARININ KISKACINI ARTIRDIKÇA ZAVALLI KIZLARA ACIYLA KIVRANDI...

NGHHH...

YAKIŞIKLI SURATIN VAR, ALMAN... KIZLAR SANA BAYILIYORDUR...

FİYAKANI BOZACAĞIM İÇİN ÜZÜLÜYORUM!

ZZIP

AAAH!

YANILMIYORSAM BİZ ZAMANLAR ALMANYA'DA ZORLA GÖRÜNMEK İÇİN YÜZLERİNE DİLİŞ ATTIRIZLARMIŞ... EĞER ÖYLEYSE...

...SENİ BU ZAHMETTEN KURTARACAĞIM!

AAH!

AMA NE YAZIK Kİ TOPRAĞIN ALTINDA BUNU KİMSE GÖREMEYECEK!.

MAVİ GÖZLERİN DE PEK GÜZELMİŞ...

...GERÇEKTEN GÜZEL!

FUMP FUMP

AHHHH!

?

ALIGLISTE!..

UĞURSUZ!

AHHH!

FLOP!

FLOP!

AHHH!

kutuge

kutuge

AMA KİMİN? GUZMAN'IN MI? BU ADAM YILANDAN BETERDİR. AMA BOŞ YERE BAŞINI DERDE SOKMAZ. MİSTER NO'NUN BİR ŞEY BİLMEDİĞİNİ ANLADIKTAN SONRA NE DİYE DELİĞE TIKTIRSIN?
GEZİYE BEN KALMIYORUM... MANTIKLI DÜŞÜNÜRSEK, FARKINDA OLMADAN MİSTER NO'YA AĞZINDAN ÖNEMLİ BİLGİLER KAÇIRMIŞ VE SONRA DA ONU SUSTURMAK İSTEMİŞ OLABİLİRİM...
O ZAMAN DA BÖYLESİNE KARMAŞIK BİR TUZAK HAZIRLAYIP ONU SAĞ BIRAKACAĞIMA DOĞRUDAN DOĞRUYA ÖLDÜRÜRDÜM...
ÖYLE... BEN DE ZATEN SANA BUNU SORMAK İSTİYORDUM...
HEMEN SÖYLEYEYİM... ARKADAŞINDAN ALANDA AYRILDIM VE ONU BİR DAHA GÖRMEDİM... GAZETEDE TUTUKLANDIĞINI OKUYUNCA GERÇEKTEN SUÇLU OLDUĞUNU DÜŞÜNMÜŞTÜM...
OYSA SEN AKSİNİ İDDİA EDİYORSUN... SANA İNANMIYORUM... FAKAT NE GUZMAN'IN NE DE BENİM, BU OLAYLA İLGİMİZ VAR...
PEKİ... ÖYLEYSE?..
BUNUN BASİT BİR ADLİ HATA OLACAĞINI DA SANMAM... BENCE MİSTER NO'NUN CAYENNA'DA TANIMADIĞIN BİR DÜŞMANI VAR...
BU ÇOK UZAK BİR İHTİMAL!

YILLAR BANA DÜŞÜNMEYİ ÖĞRETTİ DOSTUM... AKLA GELEBİLECEK BÜTÜN İHTİMALLER ÜZERİNDE DURMAK GEREK...
BÜTÜN BU DOLAPLARI KİMİN ÇEVİRDİĞİNİ BİLİYORUM GALİBA... AMA BİLMEK YETMEZ... KANIT GEREKİR!
"BUNDAN YİRMİ YIL KADAR ÖNCE GUZMAN'LA BİR SOYGUN DÜZENLEDİK... GUZMAN İSTEMEDİĞİM HALDE BİR ADAM ÖLDÜRDÜ, SONRA DA BENİ VURDU VE PARALARLA KAÇTI..."
ŞİMDİ SANA BİR ÖNERİM OLACAK... AMA ÖNCE HAKKIMDA BAZI ŞEYLERİ BİLMELİSİN— NEDEN BURADAYIM VE GUZMAN BENİ NEDEN ARIYOR?..
RATATATA
"ASLINDA ÖLMEMİŞTİM... YARGILANIP HÜKÜM GİYDİM... YILLARCA BENİ YAŞAMA BAĞLAYAN TEK ŞEY İNTİKAM DÜŞÜNCESİYDİ..."
"HAPİSTE YAŞLI BİR MAHKÛMLA DOST OLDUM... ESKİDEN KÜÇÜK BİR ÇETENİN ŞEFİYMİŞ... CAYENNA'DA POLİSİN BİLMEDİĞİ GİZLİ BİR SIĞINAĞI VARMIŞ..."

ÖLMEDEN ÖNCE BANA YERİNİ SÖYLEDİ... BİZAT DA PARASI VARDI... ZAMANI GELİNCEYE KADAR BULUNLA GEÇİNDİM...
NEYİN ZAMANI?
İNTİKAM! GUZMAN KENDİSİNİ SADECE ÖLDÜRECEĞİMİ SANIYOR... ASLINDA ONU MAHVEDECEĞİM! KURDUĞU İMPARATORLUĞU YIKACAĞIM!
BURAYA GELDİĞİMDEN BERİ ONU İZLİYORUM... GİZLENDİĞİ YERLERİ, POLİSLE OLAN İLİŞKİLERİNİ BİLİYORUM... AMA KANIT BULAMADIM...
KANIT VAR MI?
ELBETTE... HESAP DEFTERLERİ, FOTOĞRAFLAR, BELGELER... BUNLARLA, ÇIKARI OLDUĞU KİŞİLERİ AVUCUNUN İÇİNE ALMIŞ... BELGELERİ GİZLEDİĞİ YERİ DE ÖĞRENDİM...
ŞU BİNANIN EN ÜST KATINDAKİ BİR KASADA... BİNADA GÜVENLİK SİSTEMLERİ VE SİLAHLI MUHAFIZLAR VAR...
BELGELERİ ELE GEÇİRMEK İÇİN BİR PLAN YAPTIM AMA GÜÇLÜ VE TECRÜBELİ BİR YARDIMCI GEREK...

SANA GİZTİĞİM OLMANI ÖNERİYORUM... NE DERSİN?
HMMM...
KAZANCIM NE OLACAK? ASLINDA GUZMAN'LA BİR ALIP VEREMEDİĞİM YOK!
ARKADAŞININ ÖZGÜRLÜĞÜ! GERÇEK SUÇLUYU AÇIKLADIĞIMDA, GUZMAN'IN KASASINDA ONU ELE VERECEK KANITLAR BULUNDUĞUNU ANLAYACAKSIN...
NASIL BU KADAR EMİN OLABİLİRSİN?
DEDİĞİM GİBİ HAPİSHANE BANA DÜŞÜNMEYİ ÖĞRETTİ... BÜTÜN BU OLANLARI ANCAK BİR KİŞİ DÜZENLEYEBİLİR...
ŞİMDİ BENİ DİNLE...
ÖTE YANDA...

MİSTER NO'NUN YENİ GÖREVİ OLDUKÇA RAHATTI... HER SABAH SAFAKTA BİR BALIKÇI MOTORU KIYIYA YANAŞIYOR...

...VE MAHKÛMLARLA GARDİYANLAR İÇİN GETİRİLEN BALIK DOLU SANDIKLAR İNDİRİLİYORDU...

SANDIKLAR MUTFAĞA TAŞINDIKTAN SONRA MİSTER NO'NUN GÜNLÜK ÇALIŞMASI BİTİYOR. DİĞ...

OYSA BU GÖZÜNÜŞTEKİ ÖZGÜRLÜK, KAMPIN EZİCİ İŞLERİNDEN DAHA FAZLA ACI VERİYORDU...

KEŞKE DÜŞÜNECEK, DÜŞ KURACAK HİÇ ZAMANIM OLMASA...

DENİZ, BULUTLAR, SEVGİLİ PIRPIRIM... MANAUS, DOSTLARIM...

BAR

ŞU TEKNEDEKİLERLE BİR KONUŞABİLSEM... KIYIYA BİRAZ DAHA YAKLAŞMALARI İÇİN ONLARI KANDIRIRDIM...

SONRA DA İNSANLARIN ÇÜRÜDÜĞÜ BU YERDEN KAÇARDIM!

MİSTER NO!

?

BENİ KURTARDIĞINIZ İÇİN HÂLÂ SİZE TEŞEKKÜR EDEMEDİM!

MONİK!

ASIL BEN SİZE TEŞEKKÜR ETMELİYİM. EĞER YARDIM ETMESEYDİNİZ BU GİZİNE KADAR ÇOKTAN AKLIMI KAÇIRIRDIM!

ŞEY... DEMİN DENİZİ VE GÖZYÜZÜNÜ SEYREDİŞİNİ GÖRDÜM... NELER DÜŞÜNDÜĞÜNÜ TAHMİN EDİYORUM, MİSTER NO...

BEN DE BURADAN GİTMEK İSTİYORUM... TUTSAK DEĞİLİM AMA HİÇ FAZLAM YOK... BABAM...

MONİK!

BURAYA GEL! MAHKÛMLARLA KONUŞMAMALISIN!

SANA GELİNCE, AMERİKALI... EĞER BİR DAHA KIZIMA YAKLAŞIRSAN SENİ TEKRAR "KOVANA" ATTIRIRIM!

ELVEDA, MİSTER NO!

MM... ELVEDA, KÜÇÜK HANIM!

HAYIR, MİSTER NO! BOŞUNA HAYALE KAPILMA! BU KIZ SANA TUTKUN FALAN DEĞİL... YALNIZCA TEŞEKKÜR ETMEK İSTİYORDU...

EĞER ONU DA SORUŞTURMANA ORTAK EDİP YARDIMINI SAĞLAMA. CANINI DÜŞÜNÜYORSAN YALNIZ YÜZSÜN...

?

VAY CANINA... BU DA NESİ?

CANIMA YANDIĞIM...

YALNIZ KALAMAYACAĞIMIZI TAHMİN ETTİĞİM İÇİN BU NOTU YAZIYORUM... GECE YARISI ESKİ BARAKANIN ARKASINDA BULUŞALIM...

MONİK

BENİMLE GERÇEKTEN BULUŞMAK İSTİYOR... ŞANSIM SONUNDA DÖNÜYOR GALİBA...

KAMPA GEÇENİN KAZANCI ÇÖKMÜŞTÜ...

İMTİYAZLI MAHKÛMLAR KOĞUŞLARINA DÖNÜYORDU... AMA HİÇBİRİ EKSİKTEN YAKACAK DEĞİLDİ...

ÇOK GEÇMEDEN, ARALARINDA GARDİYANLARIN DA BULUNDUĞU OYUN GRUPLARI KURULDU. MAHKÛMLAR YILLARDIR Nİ DÜŞÜNDÜKLERİNDEN BU TÜR İŞLERE HOŞGÖRÜYLE KARŞILANIYORDU...

ASLINDA YÜKSEK DUVARLAR VE GÖZETLEME KULELERİ KAÇMALARINA OLANAK VERMEZDİ...

HEY, AMERİKALI... OYUNA KATILMIYOR MUSUN?

HAYIR... BU GECE CANIM İSTEMİYOR!

ANLARSINIZ YA, İKİ GÜZEL FISTIKLA RÖNDEVUM VAR... ONLARI BEKLETİRSEM AYIP OLUR!

EĞER KULÜBE UĞRARSANIZ BANA DA İKİ ŞİŞE VİSKİ GETİR... BUZDA... KİLER AZALDI...

OLUR... AMA BİZİNİZ TAKSİ PARASINI ÖDÜNÇ VERSİN... GECE YARISINDAN SONRA BELEDİYE OTOBÜSLERİ ÇALIŞMIYOR!

HA/HA/HA!

HA/HA/HA!

NİSTEE NO TEK BAŞINA YAPILAN GECE "GEZİNTİLERİNİN" YABANCISI OLMAYAN GARDİYANLIN KAYITSIZ BAKIŞLARI ALTINDA...

...ESKİ BİR BARAKANIN YIKINTILARINA DOĞRU YÜRÜDÜ... BİR ZAMANLAR BURASI GARDİYANLARIN KOĞUŞU İDİ...

BU KIZ KAÇIK OLMALI... BU TEHLİKEYİ GÖZE ALDIĞIMA GÖRE BEN DE ÖYLE SAYILIRIM...

"GECE YARISI" DEMİŞ... SAATİM OL... MADAN ZAMANI TAM KESTİ. MEK KOLAYMIŞ GİBİ...

HEY... BURADAYIM..!

MONİK/BANA HER ŞEYİ AÇIKLAMALISIN...

AÇIKLAYACAK BİR ŞEY YOK...

HİÇBİR ŞEY...

!

CANIMA YANDIĞIM/MASUM GÖRÜNÜŞÜNE RAĞMEN BU DENLİ CÜRETKÂR OLABİLECEĞİN AKLIMA GELMEZDİ!

SÖYLE BAKAYIM, KISKANÇ BİR NİŞANLIN YOKTUR UMARIM... ZİRA DAYAK YEMEK İSTEMEM..!

BEN... NİŞANLI FALAN DEĞİLİM, MİSTER NO!

EEKEK ARKADAŞIM DA YOK... BURADA TUTSAK GİBİ YAŞIYORUM... TEK ARKADAŞIM BABAM... O DA KİMSEYLE KONUŞMAMA İZİN VERMİYOR...

HM... BABANI TANIYORUM VE ONUNLA TAKIŞMAK İSTEMEM DOĞRUSU!
BEN DE... HAYATTA TEK AMACI VAR: KÖRÜ KÖRÜNE YASALARA UYULMASINI SAĞLAMAK!
ADANIN ÖBÜR TARAFINDA OLANLARI HEP BENDEN GİZLEMEYE ÇALIŞIR... BENİ KURTARDIĞIN O GÜN, HER ŞEYİ KENDİ GÖZLERİMLE GÖRMEYE KARAR VERMİŞTİM...
BAŞGARDİYAN FREMİON OLMALI... HAYATTA ONUN KADAR ZALİM BİRİNİ TANIMADIM...
KORKUNÇ BİR ŞEYDİ! NEYSE Kİ AYNI GÜN FARKLI BİRİNE RASTLADIM...
BENİMLE DALGA GEÇME... SENİ KASTETTİĞİMİ BİLİYORSUN... DİĞERLERİNE HİÇ BENZEMİYORSUN...
BEN Mİ? BENİ TANIMIYORSUN Kİ... KANA SUSAMIŞ BİR KATİL DE OLABİLİRİM... NEDEN HÜKÜM GİYDİĞİMİ BİLE BİLMİYORSUN...
BİLMEK DE İSTEMİYORUM... AMA SIMSICAK BAKIŞLARINI, SEVGİYLE KUCAKLAYAN GÜÇLÜ KOLLARINI İYİ TANIYORUM...
!!!

ARTIK GİTSEM İYİ OLUR... YARIN, YİNE BURADA...
YARINA...
CANINA YANDIĞIM... BU KIZ İYİCE AKLINI KAÇIRMIŞ...
SICAK BAKIŞLAR... GÜÇLÜ KOLLAR...
FAZLA AŞK ROMANI OKUMUŞ OLMALI...
YA DA KİMBİLİR... BELKİ DE HAPİSHANE HAYATI BENİ DAHA ÇEKİCİ YAPMIŞTIR...
O ZAMAN GÖZÜMÜ DÖRT AÇMALIYIM...
DON JUAN'LA KAZANOVA DA DAHİL, BÜTÜN ÜNLÜ HOVARDALARIN BAŞI HİÇ DERTTEN KURTULMAMIŞTIR!..

KIZLARLA İYİ EĞLENEBİLDİN Mİ BARİ?
HİÇ SORMA!
TAKMA GÖZLÜSÜ PEK ÇİRKİNDİ, AMA TAHTA BACAKLISI GÜZEL VALS YAPIYORDU!
HA! HA!
BANA DA KART VERİN! BU GECE HEPİNİZİ SOYACAĞIM!
HA! HA! GELECEK SEFERKİ ŞAMPANYANIN PARASINI ÇIKARACAKSIN, DEĞİL Mİ?
NE VAR, GRİNGO? ÇOK DALGIN OYNUYORSUN!
BEN Mİ?
OH... ŞU İKİ KIZI DÜŞÜNÜYORDUM...

BELKİ BİR KAYIK BULMASI İÇİN ONU İKNA EDEBİLİRİM... SONRA YOKLUĞUMU FARKEDERLERSE NE OLACAK? BİR KEZ SINIRI GEÇSEM KURTULDUM DEMEKTİR...
EĞER GECE KAÇARSAM, ONLAR GİTTİĞİMİ FARKEDENE KADAR BREZİLYA AÇIKLARINA ULAŞIRIM... SINIRI GEÇİNCE MESELE KALMAZ...
HAYIR... YA İKİ ÜLKE ARASINDA SUÇLULARIN İADESİ KONUSUNDA ANLAŞMA VARSA?
KART İSTİYOR MUSUN?
ŞEY, EVET... ÜÇ KART!
VAY CANINA! GERÇEKTEN ŞANSIM DÖNÜYOR...

HER GECE GİZLİ BULUŞMALAR DEVAM EDİYOR...

...MONİK'İN MİSTER NO'YA DUYDUĞU YAKINLIK, GİDEREK YERİNİ DAHA DERİN BİR DUYGUYA BIRAKIYORDU...

NEN VAR SEVGİLİM? BU GECE DÜŞÜNCELİ GÖZÜKÜYORSUN!

UHM...

HAKLISIN, MONİK... TÜM KAÇAK AŞIKLARIN BİRBİRLERİNE SÖYLEDİĞİ ESKİ BİR LAF VARDIR: BÖYLE BULUŞMAYA DEVAM EDEMEYİZ...

BUZDA KALDIĞIM SÜRECE BEN HEP BİR TUTSAK OLARAK KALACAĞIM... VE EĞER BİZ GÜN İLİŞKİMİZİ FAŞLEDERSE... BU, HER ŞEYİN SONU OLUR...

BU FARE YUVASINDAN MUTLAKA ÇIKMALI VE MASUM OLDUĞUMU KANITLAMALIYIM... SONRA DA...

SANA YARDIM EDEBİLSEM... AMA NEREDEN BAŞLAYACAĞIMI BİLMİYORUM...

BEN BİLİYORUM GALİBA...

!

ADAMIN HER YERİNDE ZAMATÇA DOLAŞABİLİYORSUN... BALLICI TEK-NELERİNDEN BİZİMLE ANLAŞA-BİLİRSİN...

EĞER BİZ KAYIK BULABİLİRSEN... BELKİ GERİSİ İÇİN SANS YARDIM EDER...

BEN... DÜŞÜNMEM GEREK...

BİZ YERDE SAKLI BİR DOLAZIM VAR... BU PAZARLA SANDALCIYI İDİZİ EDEBİLİR-SİN...

OH...

EVET... SENİN İÇİN YAPACAĞIM, SEVGİLİM... ŞİMDİ ÖP BENİ...

ÖP BENİ!

CAYENNE'DA...

KASANIN BULUNDUĞU ODA BU! DEDİĞİM GİBİ EN ÜST KATTA...

ODALAR

KORİDOR

ODALAR

SERVİS

BÜTÜN KATLAR GUZMAN'IN ADAMLARI TARAFINDAN KONTROL EDİLİYOR...

...AYRICA KISA "FOTOSEL" DENEN YENİ BİR ALARM SİSTEMİYLE KORUNUYOR... GÖZÜNMEYEN IŞINLAR ÇIKARAN ÖZEL BİR ALET...

ÖRNEĞİN IŞIN BİRİ TARAFINDAN KESİLİNCE SİZİN TERTİBATINIZIN DEVRESİ KAPANIP ALARM ÇALMAYA BAŞLIYOR...

ACN!

ŞİMDİ SEN BÜTÜN BU ENGELLERİ AŞACAK BİR PLANIN OLDUĞUNU MU SÖYLÜYORSUN?

EVET AMA DEDİĞİM GİBİ YARDIMIN GEREKLİ...

BUGÜNE KADAR BEKLEMEMİN NEDENİ, ZAMANI GELMEDİ. Ğİ İÇİNDİ... AMA AYIN SONU YAKLAŞIYOR...

...GUZMAN AY SONLARINDA HARAÇLARI NI TOPLAR... BÖYLECE BİZ TAŞLA İKİ KUŞ VURMUŞ OLACAĞIZ...

ANLIYORUM...

EĞER HER ŞEY YOLUNDA GİDERSE ARKADAŞIN BİZİ AÇ HAFTA SONRA ÖZGÜRLÜĞÜNÜ KUTLAYABİLİR VE BİRLİKTE MANAUS'A DÖNERSİNİZ...

ADADA...
MİSTER NO!
MONİK!
DELİ MİSİN? BİRLİKTE GÖRÜNMEMEMİZ GEREKTİĞİNİ BİLİYORSUN!..
EVET AMA ÇOK ÖNEMLİ... HEMEN SÖYLEMELİYİM...
HER ŞEYİ AYARLADIM, MİSTER NO... BİR KAYIK VAR...
SAHİ Mİ? HARİKA!
O AKŞAM...
BALIKÇILARDAN BİRİYLE ANLAŞTIM... BEŞ YÜZ DOLARA... YARIN SABAH SAHİLE BİR KAYIK GİZLEYECEK...
BUNUNLA NEHRİN KIYISINA ULAŞMAK MÜMKÜN... ORADA DA BREZİLYA'YA GEÇMEK İÇİN DAHA BÜYÜK BİR TEKNE HAZIR BEKLEYECEK...

SEN BİR HARİKASIN, MONİK!
SENİ ASLA UNUTMAYACAĞIM! SUÇSUZLUĞUM KANITLANINCA GELİP SENİ ALACAĞIM... GÖRECEKSİN HER ŞEY YOLUNA GİRECEK!
EVET... ÖYLE OLACAĞINDAN EMİNİM!
?
HEM DE KESİNLİKLE!
ERTESİ SABAH BALIKÇI TEKNESİ ROTASINDA KÜÇÜK BİR DEĞİŞİKLİK YAPTI...
İŞTE BURASI... MAKİNELERİ DURDURUN!
PEKİ...

ADAMLARDAN İKİSİ ACELEYLE BİR TAHLİSİYE SANDALINI DENİZE İNDİRİP
...SESSİZCE KUMSALA ÇIKARDILAR...
...VE SANDALI DALLARLA GİZLEDİKTEN SONRA...
...YÜZEREK MOTORA DÖNDÜLER...
HEMEN ARDINDAN TEKNE NORMAL YOLUNA DEVAM ETTİ... BÜTÜN BU İŞLER ANCAK BİRKAÇ DAKİKA SÜRMÜŞTÜ...

BU ARADA...
EN ÖNEMLİ SORUN KULEDEKİLERE GÖRÜNMEDEN DUVARI AŞABİLMEK... NEYSE Kİ KENDİME BİR HAREKET PLANI HAZIRLAYACAK ZAMANIM OLDU...
NÖBET DEĞİŞİMİ SIRASINDA MUHAFIZLARIN BİRKAÇ DAKİKA AŞAĞIDA OYALANIP GEVEZELİK ETTİKLERİNİ SAPTADIM...
AŞAĞIDA DURUNCA KÖŞENİN ÖBÜR TARAFINI GÖRMEK İMKÂNSIZ... BEN DE BURADAN GEÇECEĞİM...
KOLAY TIRMANMAK İÇİN BİR DEMİRLE BİR İP SAKLADIM... UMARIM BAŞARIRIM...
VALMONT'UN PENCERESİNDE BİR AN İÇİN MONİK'İN YÜZÜ BELİRDİ...
MİSTER NO İLE BAKIŞLARI KARŞILAŞTI... BU BİR VEDALAŞMA MIYDI YOKSA SICAK BAKIŞLI GENÇ PİLOT SÖZÜNÜ TUTUP GERİ DÖNECEK MİYDİ?

KULEDEKİ NÖBET DEĞİŞİMİ SIRASINDA...

HEY, GENİŞ... BEN GELDİM!

TAMAM, SERGE!

BU GECE HİÇ BİTMEYECEK SANDIM...

SİGARA İSTER MİSİN?

SAĞOL, SERGE!

DÜN KARIM MEKTUP YAZMIŞ...YAĞMURLAR EKİNLERİ MAHVETMİŞ. CANIM SIKILDI...

TAM SIRASI!

DUVARA TAVLIRKEN GÜRÜLTÜ ÇIKARMASIN DİYE KANCAYI PAÇAVRALARLA SARDIM...

kutuge

76

ASKERDEYKEN BU ALETİ KULLANMAYI ÖĞRENMİŞTİM. UMARIM ALIŞKANLIĞIMI KAYBETMEMİŞİMDİR...

ZZZIP

...TEK SEFERDE OLDU...

FLUNK!

DUYDUN MU, SERGE?

EVET, DUYDUM... AL DIRMA, MUTLAKA BİR KEDİDİR!

BİZİM EMELLİ MAHKÛMLARDAN HİÇBİRİNİN KAÇACAĞINI SANMIYORUM!

77

KANCAYI ÇIKARAYIM...KAÇTIĞIMI HEMEN FARKETMESİNLER...

MİSTER NO CEVİK BİR ATLAYIŞLA YERE İNDİ...

...VE ÖZGÜRLÜĞE DOĞRU ÇILSINCA BİR KOŞU TUTTURDU...

AZ SONRA ADANIN SAHİLİNDEYDİ...

SANDAL BURALARDA OLMALI!

HOŞ GELDİN, MİSTER NO!

kutuge

78

MONİK...BURAYA NASIL...

NASIL MI GELDİM? ÇOK BASİT...

MÜDÜRÜN KIZI OLDUĞUMU UNUTMA, ONUN KÜÇÜK SIRLARINI BİLİRİM! GİLAHUU VE ÇIKIŞ KAPILARINDAN BİRİNİN ANAHTARINI ALDIM...

HAY ALLAH...

BANA VEDA ETMEK İÇİN KENDİNİ NASIL TEHLİKEYE ATTIĞININ FARKINDA MISIN? SANA TEŞEKKÜR EDERİM AMA...

SANA VEDA ETMEYE GELMEDİM, MİSTER NO...

BİRLİKTE KAÇACAĞIZ!

!

AMA ÇILGINLIK BU! ÖTEKİ KAYIK BATAKLIĞIN ARASINDA GİZLİ...ORALARI ÇOK TEHLİKELİ...

SANA YÜK OLACAĞIMI BİLİYORUM, MİSTER NO... AMA SANA GÜVENEMEM...Mİ DÜŞÜNÜNCE, BALIKLARININ İLK GÜNLERDEKİ GİBİ İÇTEN OLMADIĞINI FARKETTİM.

79

SENİ SEVİYORUM VE KAYBETMEK DE İSTEMİYORUM... İÇİNDEN GELDİĞİ İÇİN Mİ YOKSA SANA YARDIM ETMEM İÇİN Mİ BANA YAKINLIK GÖSTERDİN, BİLMİYORUM...

...BUNU ÖĞRENMENİN TEK YOLU SENİNLE GELMEK!

!

SAÇMALAMAYI BIRAK, MONİK! BEN GEZİNTİYE ÇIKMIYORUM... HAPİSTEN KAÇIYORUM!

ŞİMDİ O SİLAHI İNDİR VE EVİNE DÖN! SANA SÖZ VERDİM, GEZİ DÖNECEĞİM!

DUR!

YA İKİMİZ DE, YA DA HİÇBİRİMİZ! EĞER TEK BAŞINA GİTMEYE KALKARSAN ÖNCE SENİ, SONRA DA KENDİMİ ÖLDÜRÜRÜM!

HAY AKSİ... KIZIN SAKASI YOK... EN GEÇ BAŞIMA BELA OLACAĞINI BİLİYORDUM...

kurtuge

SİLAHI ALMAYA KALKARSAM ATEŞ EDEBİLİR... BU DA HER ŞEYİN SONU DEMEKTİR... ÇARE YOK...

PEKÂLÂ, MONİK... BENİMLE GELİYOR-SUN!

AZ SONRA SANDAL DENİZE İNDİRİLDİ...

...VE MİSTER NJO, AYLAR SÜREN TUTSAKLIKTAN SONRA İLK KEZ ADADAN UZAKLAŞTI...

AYNI GECE CAVENNA'DA...

İŞTE BURASI... KENTİN EN YÜKSEK VE EN MODERN BİNASI!

KEŞKE DAHA KÜÇÜK BİR YER OLSAYDI!

BU İŞ BAKKALDAN KARAMELA ÇALMA-YA BENZEMEZ, DOSTUM... SANA KOLAY OLACAĞINI SÖYLEMEDİM... GUZMAN İYİ KORUR...

AMA BU KEZ KARŞISINDAKİLER AMATÖR DEĞİL!

GÖZÜNÜNDE KİMSELER YOK... GİDELİM!

kurtuge

KARARLI ADIMLARLA BİR KANALİZASYON KAPAĞINA YÖNELDİLER...

BÜYÜK BİR LÖVYEYLE KAPAĞI AÇTILAR...

GÜZEL! BU İŞ OLDU... AŞAĞI İNEBİLİRİZ!

KAPAĞI İÇERDEN AÇILACAK ŞEKİLDE VERLEŞTİRELİM!..

TAM BİR PROFES-YONEL GİBİ KONUŞUYORSUN!

ÖYLEYİM! SOYDUN FELAKETİNDEN ÖNCE RİO'NUN EN YETENEKLİ APRETMAN FİRE-SİYDİM!

AMA İTİRAF EDEYİM Kİ BU SEFERKİ HAYATIMIN EN BÜYÜK SOYGUNU!

NE BİÇİM YER? BU KARIŞIKLIKTA YOLUNU BULABİLECEK MİSİN?
SANIRIM... AKSİ HALDE HAPI YUTARIZ...

SAĞDAN ÜÇÜNCÜ KANAL OLACAK... ŞURADA--

UMARIM ÜSTÜNDEKİLER YABANILIK GİYSİLERİN DEĞİLDİR... İŞ BİTİNCE ONLARI ATMAN GEREKECEK!
FİLMLERDE GENEL-LİKLE KİBAR HIRSIZLAR PANTOLONLARININ ÜTÜSÜNÜ BİLE BOZMAZLAR!

BİZ KİBARLIK İDDİASINDA DEĞİLİZ, SS!
HAKLISIN... DOĞRUSU BU ESKİ KENTİN BÖYLE-ŞİNE GENİŞ BİR YER-ALTI ŞEBEKESİ OLA-CAĞI AKLIMA GEL-MEZDİ!

ASLINDA SADECE BİZ MAHALLEDEKİ BÖYLEDİR... ELİMDEKİ HARİTA DOĞRUYSA ŞU DUVAR GÖZDELENİN TEMEL DUVARI OLMALI...

TAMAM... İŞTE BOŞALTMA BORULARI...
ŞİMDİ NE OLACAK?

DUVAR TUĞLADAN ÖRÜLMÜŞ, FAZLA KALIN DEĞİL...

HAYDİ, DAVRANA BAKALIM... DAHA İŞİN BAŞINDAYIZ!..

KAZMALARINI KUVVETLE SALLAYARAK...

...KISA ZAMANDA BİR GEDİK AÇTILAR...
TUM TUMP TUMP

...VE RAHATÇA GEÇECEK ŞEKİLDE DELİKSİ GENİŞLETTİLER...

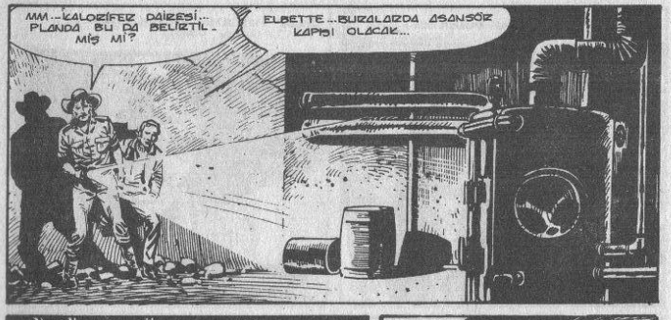
MM... KALORİFER DAİRESİ... PLANDA BU DA BELİRTİL-MİŞ Mİ?
ELBETTE... BURALARDA ASANSÖR KAPISI OLACAK...

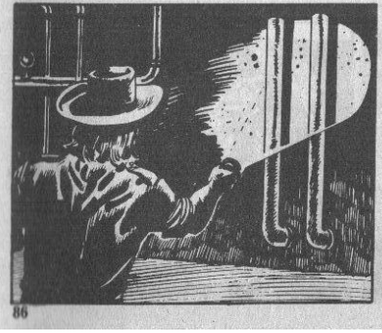

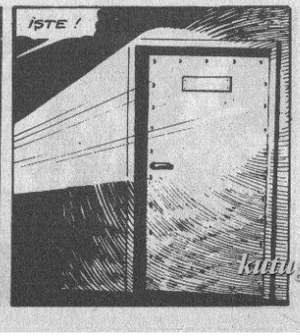
İŞTE!

İZLE BENİ!

ASANSÖR İKİNCİ KATTA! BİZİM DAHA AŞAĞIDA OLMAYDI İYİ OLUR DU!

33 VE MARCEL DİK MERDİVENE TIRMA-NMAZLA...

...ASANSÖRÜN ALTINA ULAŞTILAR...
YOLUN SONU! BURADAN GEÇEME-YİZ!..
BİZ DE BURADAN DEĞİL...

...KARŞI TARAFTAN GEÇERİZ... AŞAĞIDAKİ BOŞLUK EPEY GENİŞ...

BÖYLECE, OLDUKÇA TEHLİKELİ BİR DENEMEYE GİRİŞTİLER...ÖNCE ASANSÖRÜN KENARINA TUTUNARAK ÖBÜR YANA GEÇTİLER...
...SONRA DARACIK ARALIKTAN TIRMANIP...
...ASANSÖRÜN ÜSTÜNE ÇIKTILAR...
...VE BURADAN DA TEKRAR MERDİVENE ULAŞTILAR...
HAY AKSİ!
YİNE NE OLDU?
MERDİVEN... BİR BÖLÜMÜ KESİLMİŞ!
kutuge

İŞTE BU ÇOK KÖTÜ!
İP KULLANMAMIZ GEREKECEK!
ŞİMDİ DUA EDELİM DE OLSUN!
MARCEL, İPİN UCUNDAKİ KANCAYI YUKARI DOĞRU FIRLATTI...
SWIIISS
...VE İKİ, ÜÇ DENEMEDEN SONRA...

...KANCAYI MERDİVENİN ALT BASAMAĞINA TAKMAYI BAŞARDI...
CLANK
BUNUN ÜZERİNE ARADAKİ BOŞLUĞU İPE TUTUNARAK AŞMAYA ÇALIŞTILAR...
FAKAT BİRDEN!...
?
TLUNK!
EYVAH!
BİZİ ASANSÖRÜ ÇAĞIRDI!
VRRRR
NE OLACAK ŞİMDİ? BİR ÇARE BULAMAZSAK ARADA SIKIŞIP EZİLECEĞİZ!
BAKINIZ PLANINDA BEKLENMEDİK AKSİLİKLER ÇIKMAYA BAŞLADI, DOSTUM!
YAPILACAK BİR TEK ŞEY VAR! ASANSÖR BURAYA GELİR GELMEZ ÜSTÜNE ATLAYACAĞIZ...VE TABİİ GÜRÜLTÜ ETMEDEN...YOKSA İÇERDEKİ BİZİ FARKEDEBİLİR...
VRRRRRR
kutuge

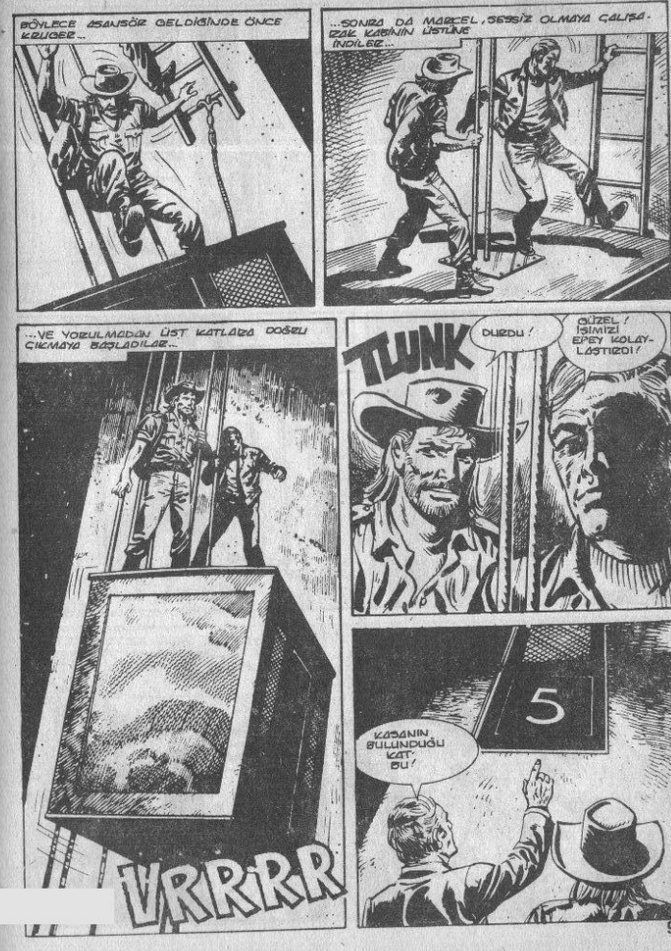
BÖYLECE ASANSÖR GELDİĞİNDE ÖNCE KULUBE...
...SONRA DA MARCEL, SESSİZ OLMAYA ÇALIŞARAK KABİNİN ÜSTÜNE İNDİLER...
...VE YÜKSELMEDEN ÜST KATLARA DOĞRU ÇIKMAYA BAŞLADILAR...
TLUNK
DURDU!
GÜZEL! İŞİMİZİ EPEY KOLAYLAŞTIRDI!
VRRRRR
5
KABİNİN BULUNDUĞU KAT BU!

MARCEL İÇERDEN KAT KAPISININ KİLİDİNİ AÇARAK...
...DİKKATLE ARALADI...
YOL AÇIK!
BURASI GUZMAN'IN SIĞINAĞI İDİ...
BEN KASAYLA İLGİLENİRKEN SEN BENİ KORURSUN...
MUHAFIZLARDAN BURNUNU DIŞARI UZATAN OLURSA HEMEN HAKLA... EĞER ALARM VERİRLERSE HAPI YUTARIZ!

SES ÇIKARMAMAYA ÖZEN GÖSTEREREK KORİDORUN SONUNDAKİ ODAYA DOĞRU YÜRÜDÜLER...
YAN ODALARDAN; GUZMAN'IN FEDAİLERİNİN KONUŞMALARI GELİYORDU... BİR KISMI KUMAR OYNARKEN...
...BAZILARI DA UYUKLUYORDU... KATA TEK GİRİŞ YOLU ASANSÖRDÜ VE BU DA SÜREKLİ KONTROL ALTINDAYDI... BU YÜZDEN HERHANGİ BİR SOYGUN İHTİMALİ KALMIYORDU...
...YA DA ÖYLE SANILIYORDU!..
ŞURAYA BAK!
KASA!

BEN DE GÖREYİM!
DUR!
FOTOSEL SİSTEMİ ÇALIŞIYOR... EŞİKTEN ADIMINI ATARSAN BURASI CEHEN... NEME DÖNER!
?
ŞU KÜÇÜK DELİĞİ GÖRÜYOR MUSUN? BURADAN GÖRÜNMEYEN BİR IŞIK HUZMESİ ÇIKIYOR...
...BURADA DA BİR ALICI VAR... AŞAĞIDA BİR TANE DAHA...
MARCEL TORBASINDAN YAPIŞKANLI GENİŞ BİR BANT ÇIKARDI...
...VE KAPININ DIŞINDAN IŞINLARIN ÇIKIŞ VE VARIŞ NOKTALARI ARASINA BU BANTTAN YAPIŞTIRDI...

AZ SONRA GÖRÜNMEYEN IŞINLARIN GEÇTİĞİ YERLERİ GÖSTEREN BİR KAFES OLUŞMUŞTU...
GÜZEL... BEN GİDİYORUM!
MARCEL BÜYÜK BİR DİKKATLE BANTLARIN ARASINDAN GEÇEREK...
...SONUNDA ODAYA GİRDİ...
ŞİMDİYE KADAR HER ŞEY YOLUNDA GİTTİ... UMARIM BUNDAN SONRA ŞEYTAN İŞİMİZE KARIŞMAZ...
!

SCREEE

BANA İKİ DAKİKA İZİN VERİN, ÇOCUKLAR..HEMEN GELİRİM!
PELİ, MİGUEL!
ELİNİ ÇABUK TUT, YOKSA YOLUNACAK BAŞKA BİR KAZI NEREDEN BULURUZ?
HA!HA!HA!

WC

TUVALETE GİTMEK İÇİN YANLIŞ ZAMAN SEÇTİN, AHBAP!
TUNK

BİRİNİ YAKALADIM... NASIL GİDİYOR?

FENA DEĞİL./İYİ BİLDİĞİM BİR MODEL.

GÜZEL. ACELE ET./BİRAZDAN ARKADAŞLARINI ARAMAYA ÇIKAR LAR!

AZ KALDI, İKİ TUR DAHA. SONRA AÇILMASI GEREK. BİR ÇEYREK DÖNÜŞ SAĞA...

TAMAM... ŞİMDİ DE SONUNCUSU...

MİGUEL NEREDE KALDI YAHU? GİDİP BİR BAKA-YIM!
HA!HA!HA!
NEDEN MERAK EDİYORSUN? BAZI İŞLERİNİ İNSAN KENDİ BAŞINA YAP-MALI!

PEKİ, PEKİ! AMA BEKLEMEK-TEN SIKILDIM... OYUNA DEVAM ETMEYECEK MİYİZ?

HAKLISIN! GİDİP ÇAĞIRAYIM!

BİR DAKİKA... AK-LIMA BİR FİKİR GELDİ!

ATLANTİS

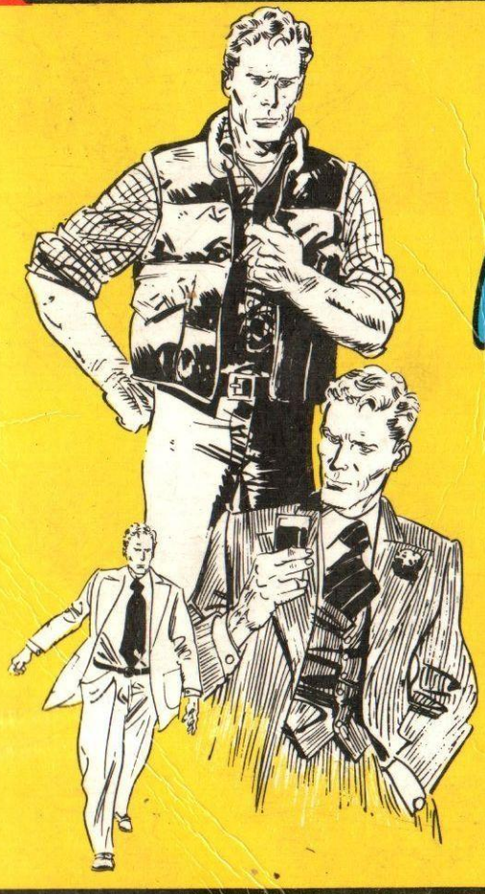

MARTIN MYSTERE

ve

JAVA

hayal gücünüzü zorlayan maceralarıyla

K.D.V Dahil
6000
LİRA

HER AY BAYİNİZDE

kutuge

BİZİ ASANSÖRLE AŞAĞI İNİYOR!
ALARM! ALARM! BÜTÜN GÖREVLİLERE SESLENİYO-RUM!
UUHHHHHHHHHH!
ALT KATIN ÇIKIŞLARINI TUTUN! ÇIKIŞLARI TUTUN!
OLIVER CLUB
TAM ZAMANINDA DAVRANMIŞSINIZ! YUKARIDA KIYAMET KOPU-YOR!
ONLAR BODRUMA BAKMAYI AKIL ETMEDEN ARABAYA DÖNELİM!

BAŞARDIK, DOSTUM! BAŞARDIK!
VROOMMM

APPELUZ ADASIN-
DA ISE...
WOOOOSHHH
TA-KLUNK
?
MONİK...BİZ ŞEY Mİ
VAR?
MONİK ?
BİZ GÜRÜLTÜ DUYDUM, MONİK...NE
OLDU?

MONİK!
OH, TANRIM...NEREDESİN, KIZIM?..
MONİK!
UMARIM DIŞARI ÇIKMAMIŞTIR...BURASI
BİR GENÇ KIZIN TEK BAŞINA DOLAŞABİLE-
CEĞİ YER DEĞİL...
FAKAT...
KILIF BOŞ! TABANCAYI ALMIŞ!

BİRKAÇ SANİYE SONRA "DANIŞMA"NIN ALARMI ÇALMAYA BAŞLAMIŞTI...

UUHHHHHHHHH!..

ARDINDAN MAHKÛMLARIN KOĞUŞLARINA ANİ BASKIN YAPILDI...

...VE MİSTER NOMAN YOKLUĞU HEMEN FARKEDİLDİ...

LANET OLSUN...NASIL BECERDİ BİLMEM AMA O UĞURSUZ AMERİKALI KAÇMAK İÇİN YARDIM SAĞLAMIŞ...

FAKAT O ALÇAĞI MUTLAKA BULACAĞIM! VE BULUNCA DA...

...BOYNUNU KOPARTACAĞIM... BÖYLE!

BU ARADA...

UMARIM DOSTUMU TEMİZE ÇIKARACAK BİR ŞEYLER VERDİNİZ... YOKSA SENİ DOĞDUĞUNA PİŞMAN EDERİM...

ALDIKLARIMIZA BİZ GÖZ ATMAK İÇİN SABIRSIZLANIYORUM.!

ŞU DOSYAYA BAK! GUZMAN'IN BÜTÜN KİRLİ İŞLERDEN KAZANDIKLARI, POLİSE VE YÜKSEKLERE VERDİĞİ RÜŞVETLERE...

...HEPSİ BURADA KAYITLI! BU DOSYA YETKİLİ ELLERE GEÇTİĞİNDE GUZMAN SOLUĞU GİYOTİNDE ALACAK...

GUZMAN CEHENNEME DE GİTSE UMURUMDA DEĞİL! BAK BAKALIM BENİM ARKADAŞLARIM VAR MI?

SAKİN OL... HEYECANLANMA...

İŞTE ADINI YAKINDAN TANIDIĞIMIZ BİZİNİN DOSYASI: KOMİSER DUCROS...

HAPİSHANE ARKADAŞIMIN ANLATTIĞINA GÖRE DUCROS YILLAR ÖNCE BİZ FAHİŞENİN ÖLÜMÜNÜ SORUŞTURUYORMUŞ... KATİL ZANLISI İSE BİZ ÇATIŞMA SIRASINDA VURULMUŞ VE KENDİNİ VURANIN ADINI SÖYLEMEDEN ÖLMÜŞ...

BAHSE GİZEREİM BU DOSYADA, OLAYLA İLGİLİ BAŞINA YANSIMAMIŞ AYRINTILAR BULACAĞIZ...
DOSYA KOMİSER DUCROS
?
"BEN, JACQUES DUCROS... MARGARETHA BAZEROS'U AHLAKSIZLIK YAPTIĞIMA İNANDIĞIM İÇİN ÖLDÜRDÜĞÜMÜ İTİRAF EDİYORUM... CİNAYETİ 12 OCAK 1945 GECESİ AŞAĞIDAKİ ŞEKİLDE İŞLEDİM..."
BU, BAŞKA BİR OLAY... BİZİMLE NE İLGİSİ VAR? GUZMAN ŞAHTE BİZE "SUÇLU" BULUP TEMİZLETMİŞ VE DUCROS'U DEDİTTEN KURTARMIŞTIR...
EVET... SONRADAN BİR KALLEŞLİK ETMESİN DİYE DE BU İTİRAFI İMZALATMIŞ...
AMA BUNUN, MİSTER NO'NUN SUÇLANDIĞI CİNAYETLE BİR İLGİSİ OLDUĞUNU SANMIYORUM...
DOĞRU... FAKAT BU İTİRAF SAYESİNDE DUCROS ADALETE VEZİLİP YARGILANABİLİR VE MİSTER NO'NUN DAVASINA DA YENİDEN BAKILIR...
kurtuluş

ARKADAŞININ ALEYHİNDEKİ KANITLARI TOPLAYACAK TEK KİŞİ DUCROS, BİLİYORSUN... BUNU YAPMASININ BİR TEK NEDENİ OLABİLİR: DUCROS, GERÇEK KATİLİ KORUYOR...
...YANİ KENDİSİNİ! ONA "SUÇÜSTÜ" YAKALAYACAĞI BİR KURBAN GEREKİYORDU... HİÇ KİMSENİN ESKİ OLAYI HATIRLAMASINI İSTEMİYORDU...
PEKİ ANNİE MORGAN'I NEDEN ÖLDÜR-DÜ?
DUCROS TUTUCU, FANATİK ADAMIN BİZİDİZ... TOPLUM İÇİN ZARARLI SAYDIĞI BU KADINI AKLI SIRA CEZALANDIRMAK İSTEMİŞ OLABİLİR...
PEKİ AMA BİZ NİYE ZAMAN KAYBEDİYORUZ? BU BELGELERİ HEMEN FRANSIZ HÜKÜMETİNİN TEMSİLCİSİNE VERECEKSİN... GÜVENİLİR BİZİDİZ... KENDİSİ GERÇEĞİ ORTAYA ÇIKARIZ!
AYNI ANDA...
İŞTE GİDİYORUZ, MİSTER NO/KURTULDUK!
ACELE KARAR VERME!

ÖNCE DİĞER KAYIĞI BULALIM...
KENDİSİYLE KONUŞTUĞUM ADAM, YERİNİ FENERLE İKMET EDECEĞİNİ SÖYLEDİ!
HMM...DUA EDELİM DE FİKRİNİ DEĞİŞTİRMİŞ OLMASIN, YOKSA MAHVOLUYUZ...
SANMIYORUM...ONA BEŞ YÜZ DOLAR TEKLİF ETTİM... VAZGEÇMEYECEĞİNE EMİNİM...
ŞUZAYA BAK!
BİR IŞIK...O GALİBA!
KÜÇÜK TEKNE İSAZETE DOĞRU YÖNELİYORDU...
...AYNI ANDA ADADA TELAŞLI BİR HAZIRLIK BAŞLAMIŞTI...
MOTORLARI ÇALIŞTIRIN! GÖZÜKÜRSENİZ ATEŞ ETİMİZİN, ONU CANLI İSTİYORUM! UNUTMAYIN KIZIM YANINDA!

ÖTE YANDA KIYIYA YAKLAŞAN SANDAL GÜÇLÜKLE YOL ALIYORDU...SULAR GÖRÜNMEYEN ENGELLER GİZLİYORDU. AĞAÇ KÖKLERİ YOSUNLAR...
TAMAM...ŞİMDİ DÜMDÜZ GİT!
HAY AKSİ...
TLUNK
OOF!
SPLASH!
KORKMA, MİSTER. NO! BEN ÇOK İYİ YÜZERİM!
ÖYLEYSE SEN KIYIYA ÇIK, BENİ DE SANDALLI KURTARIRSIN!

ALLAHIN CEZASI KÜTÜK/NEYSE KI FAZLA ZARAR VERMEDI!

OLDU... ARTIK GELEBİLİRSİN!

OHHH!

NE OLDU, MONİK?
BİLMİYORUM.. BİR ŞEY ISIRDI..

ANLAMIYORUM... BAŞIM DÖNÜYOR..
TUTUN BANA!

OHHH!
CANIMA YANDIĞIM!

NEREYİ ISIRDI? GÖSTER BAKAYIM!
BİLEĞİMİ...

ALLAH KAHRETSİN...

YILAN SOKMUŞ... ONU GÖREMEDİN Mİ?
HAYIR... ÜŞÜYORUM...

SUZ GİBİ... BELKİ ZEHİR HENÜZ KANA KARIŞMAMIŞTIR...

BİZ BIÇAKLA ISIRILAN YERİ YARAN MİSTER NJO...
...YARAYI EMEREK ZEHİRLİ KANI TEMİZLEMEYE ÇALIŞTI...
GİTTİKÇE KÖTÜLEŞİYOR...AYRICA FAZLA KAN KAYBETME TEHLİKESİ DE VAR...
BENİM İÇİN HER ŞEY BİTTİ, AMA ONUN YAŞAMAK İÇİN BİR ŞANSI VAR...
SAFAK SÖKÜYORDU...APPELIAS HAMAĞININ AĞZINDA YAŞLI BİR YERLİ BİZİMKİ GELİP ESKİ TEKNESİNE BEŞ YÜZ DOLAR VERMESİNİ BOŞ YERE BEKLEDİ DURDU...

ADANIN ÇEVRESİNDE İSE İKİ BÜYÜK MOTOR, KAÇAKLARI YAKALAMAK UMUDUYLA DÖRT DÖNÜYORDU...
HEY! SURAYA BAK!
İLERİDE BİR SANDAL VAR!
YAKLAŞIYOR!
ONLAR! SAKIN ATEŞ ETMEYİN! KIZ YANINDA!
NABZI ÇOK ZAYIF...HEY ALLAH...UMARIM BİRAZ DAHA DAYANIR...

MOTORLARDAKİ MÜRETTEBAT, AĞIR AĞIR KIYIYA YAKLAŞAN SANDALI KUŞKUYLA İZLİYORDU...
SONUNDA SANDAL KARAYA ULAŞTI...
...VE İÇİNDEN, SON DERECE SAKİN BİR ADAM İNDİ... KENDİ AYAĞIYLA MUTLAK ÖLÜME GİDEN BİR KAÇAK...
HAYDİ, MONİK... SON BİR GAYRET DAHA!

MONİK!
BEN ÖLÜYORUM, SEVGİLİM...
SÖYLE... GERÇEKTEN BANA... DÖNECEK MİYDİN?
ŞEY...
ELBETTE, MONİK... ELBETTE DÖNECEK-TİM...
BUNDAN EMİNDİM... SEVGİLİM... EMİN... OHH...

MONİK..!

TANRI AŞKINA BANA CEVAP VER, MONİK... BENİM BABAM... CEVAP VER... SANA EMREDİYO-RUM!

ARTIK HİÇBİR EMİRİNİZİ YERİNE GETİREMEZ, BAY VALMONT..

UĞURSUZ ! UĞURSUZ !

ONUN ÖLÜMÜNE SEN SEBEP OLDUN... ONU SEN ÖLDÜRDÜN ! ÖDETECEĞİM SANA, ÖDETECEĞİM !

YAKALAYIN ŞUNU! ÇABUK..!

BU DAHA BAŞLANGIÇ, AMERİKALI ! ÇOK YAKINDA DÜNYAYA GELDİĞİNE PİŞMAN OLACAKSIN VE SENİ ÖLDÜRMEM İÇİN BANA YALVARACAKSIN !

ANLADIN MI?
SMACK

ALÇAK..!
SMACK

AL ! AL !
SMACK
CRAK

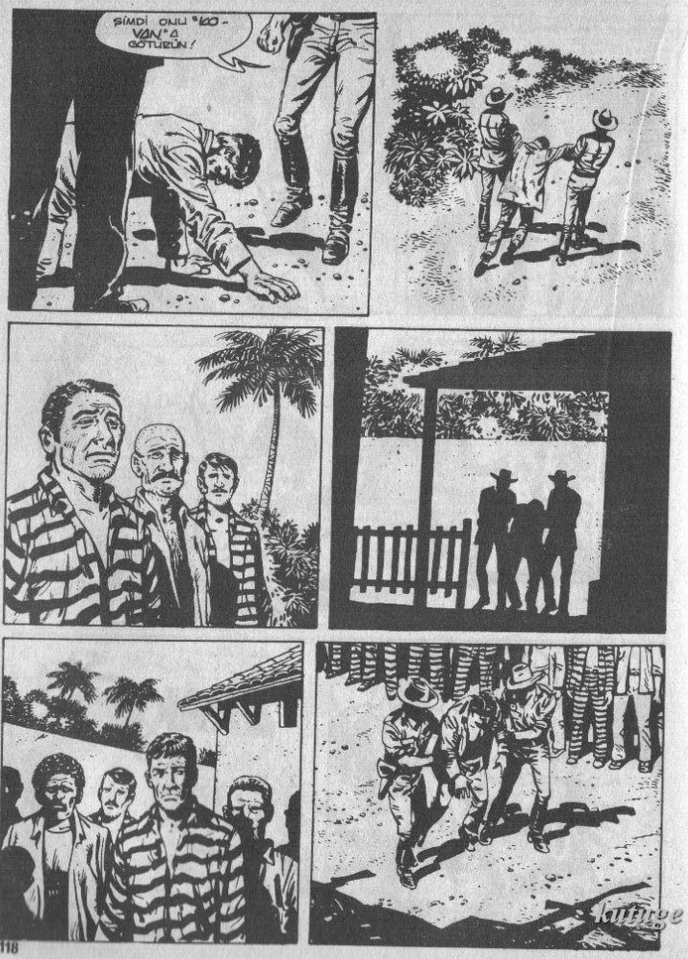
ŞİMDİ ONU "KO-VAN"A GÖTÜRÜN!

CEVDUNA MAHKEMESİ...
ONU NEDEN ÖLDÜRDÜNÜZ, KOMİSERE PUCROS?
AMERİKALI, KIZLA BULUŞMAYI KARARLAŞTIRDIĞINDA BEN DE ORADAYDIM... ERTESİ AKŞAM MİSTER NO'DAN ÖNCE DAVUD-UP ANNIE MORAN'A GİTTİM...
MİSTER NO ONA ALAN MARCEL'LE İLGİLİ BİR ŞEYLER ANLATMIŞ OLABİLİRDİ... AMA KIZI KARŞIMDA YERİ ÇIPLAK GÖRÜNCE TEPEM ATTI...
BU AHLAKSIZ KADIN TOPLUMU ZEHİRLİYORDU VE YAPMAMI HAKLI YOLTU... BUNUN ÜZE-RİNE ORADAN BİR BIÇAK KAPTIM VE VURDUM...
...VURDUM! VURDUM! VURDUM!

SONRA AMERİKALININ GELMESİNİ BEKLEDİM! O DA BİR GÜNAHKÂRDI VE GELECEĞİNDEN EMİNDİM...
...UYGUN BİR ZAMANDA ORTAYA ÇIKTINIZ VE ONU TUTUKLADINIZ...ÖYLE DEĞİL Mİ, KOMİSER DUCROS?
EVET!
EL TIEMPO
GUZMAN ÖLÜME MAHKÛM OLDU.
-NOTICIA-
ANNIE MORAN'I KOMİSER DUCROS ÖLDÜRMÜŞ. CİNAYETLE SUÇLANAN AMERİKALI SERBEST BIRAKILIYOR.
BEŞ HAFTADIR BURADAYIM... BEŞ HAFTA... YANİ...
...OTUZ BEŞ GÜN...SEKİZ YÜZ KIRK SAAT...

...ELLİ BİN... DÖRT YÜZ DAKİKA...ACABA KAÇ SANİYE EDER? KAÇ MİLYON SANİYE?
ÇILDIRMAMI BEKLİYORLAR AMA HAYIR! ÇÜNKÜ BENİM AKLIM BAŞIMDA... ZİHNİMİ SÜREKLİ MEŞGUL EDİYORUM...ÖRNEĞİN SIK SIK ANNIE'NİN ÖLÜMÜNÜ DÜŞÜNÜYORUM...
AYNI GÜN APPRUAG ADASINDA...
İMKÂNSIZ! EMİN MİSİNİZ?
KESİNLİKLE! ELİMDE CAYENNA MAHKEMESİNDEN ALINMIŞ İLAM VAR! O ADAM MASUM... HAKSIZ YERE CEZAYA ÇARPTIRILDI!
DERHAL SERBEST BIRAKILMASINI SAĞLAMAKLA GÖREVLİYİM! İŞTE GEREKLİ BELGELER!
MMM...

AMERİKALIYI HEMEN BURAYA GETİRİN!
AZ SONRA...
HEY! MİSTER NO! MİSTER NO!
RAHAT BIRAKIN BENİ... UYUYORUM!
BELLİ DE HAYATININ EN MUTLU HABERİNİ VERMEK İÇİN UYANDIRDIK SENİ!
ARTIK ÖZGÜRSÜN!
ÖZGÜR MÜYANİ... YANİ BU DELİKTEN ÇIKACAK MIYIM?
YALNIZ BU DELİKTEN DEĞİL ADADAN DA GİDEBİLİRSİN!

AMA BEN... BEN... ANLAMADIM...
YENİDEN YAPILAN DUYUŞMADA SUÇSUZ OLDUĞUN KANITLANDI... ŞU ANDA CAYENNE'DA SENİ BİR UÇAK BEKLİYOR...
BİR UÇAK MI? İNANAMIYORUM... GERÇEKTEN İNANAMIYORUM!
YİPPPEEE!
UÇAĞIM... DEMEK YENİDEN UÇABİLECEĞİM!
İKİ GÜN SONRA...
HAYAT NE KADAR GÜZEL HOŞ...
HAYDİ DURMA DOSTLARINA KOŞ...!
HİÇ DE FENA SÖYLEMİYORSUN, SS... NAZİLERİN İÇİNDE DE GÜZEL SESLİLER VARMIŞ DEMEK!
HA! HA!
HA! HA!
BU MACERANIN SONU

YENİ MACERA

TURİST PEŞİNDE

KONUSUZ PİLOT MISTER NO

HEY DELİKANLI, ÇABUK, BİZ MÜŞTERİ GELDİ!
TEŞEKKÜR EDERİM SENYOR!
MİSTER NO! HEY, MİSTER NO!
TUM TUM

MİSTER NO!
TUM TUM TUM
?
NE VAR EVLAT? YOK SA MANAUS MU YA NIYOR?
SANA MÜŞTERİ BULURSAM BANA ON KRUZEY-RO VERECEĞİNİ SÖYLEMİŞTİN... DEMİN BİZ TANE AMAZONAS OTELİ NE GELDİ!
CÜZDANI ŞİŞKİN OLDUĞU BELLİ!
BAK HELE...

PEKÂLÂ... BİR ŞEY ÇIKARSA ÖDÜLÜNÜ ALIRSIN! GÜLE GÜLE!
HOŞÇAKAL MİSTER NO!
UYANIK ÇOCUK...
HERKES ONUN GİBİ OLSA...
MESELA BEN ŞU ANDA KIRK SEKİZ SAAT DAHA DELİKSİZ UYUYABİLİRİM...
AMA MANAUS'DAKİ BARLARIN BENDEN BİR BARDAK SUYU BİLE ESİRGEMELERİNİ İSTEMİYORSAM BUNU YAPMAMALIYIM...

AYNI ANDA...
VRRRR
UH... VERİMLİ BİR GÜN... İKİ TURİST DAHA...
İYİ GÜNLER BAYAN! BAVULLARINIZI TAŞIYAYIM MI?
ŞEY BEN.. ASLINDA...
BİR DAKİKA, OĞLUM... ŞEHİR HATLARI VAPURU GELDİ Mİ?
EVET EFENDİM...

HİÇ İNEN OLDU MU? YANİ YABANCI BİZİ GELDİ Mİ?
EVET, TABİİ..
BUNA BENZİYOR MUYDU?
BAKIN... HİÇ HATIRLAMI YORUM... ŞİMDİ GİTMEM..
PAT
CEVAP VER: BU ADAM MIYDI?
SANIRIM EVET DİYOR... ARTIK GİDEBİLİR MİYİM?
BU ZAVALLI ÇOCUĞU ZAHAT BIRAK. SANIZA!

HI! HI! HI!..
?
"ZAVALLI ÇOCUK" HA?! BU NI İŞTE! HE! HE! HE!
AL SANA TAM ELLİ KELİZEYİZ... NE O YABANCIYA, NE DE BAŞKALARINA BİR ŞEY SÖYLEMEK YOK!
?
MİSTER NO DA BU İŞE DAHİL! BAHSE GİRERİM BİR TURİST GELDİĞİNİ ONA BİLDİRMİŞSİNDİR!
EVET...
O HALDE ONA DA BİR ŞEY ANLATMA. YAKALSIN ANLAŞILDI MI? ŞİMDİ YAYLAN BAKALIM!

HI! HI! HI!..
ÇOK İĞRENÇSİNİZ...BİRİ CO-CUĞA BÖYLE DAVRA-NILIR MI?
O KADAR BÜYÜTMEYİN NADİA...
BU YÜZDEN SİZİ MARİA'NIN PANSİYONUNA GÖTÜRÜYO-RUM...BİZ KADIN İÇİN BU ŞEHİRDEKİ EN UYGUN YERDİR, AYRICA OLDUKÇA UCUZDUR!
DİNLEYİN..
FİLHO ZAVALLI BİR ÇOCUK DEĞİL, TAM BİR BAŞ BELASIDIR...AYRICA BEN SADECE ANLAŞMAMIZA UYUYORUM!
ANLAŞMA-MIZA MI?
AYNI ŞEYİ SORACAKSANIZ, CEVABIM YİNE HAYIR.. BANA BİR ELLİLİK DAHA VERSE-NİZ BİLE OLMAZ!
AMA SİZ İYİ BİR PİLOTSUNUZ, BANA DEMİŞTİNİZ Kİ
EVET...SİZE FAZLADAN ELLİ DOLARA PATLAMIŞ-TI, UNUTTUNUZ MU?
AH, EVET... TABİİ...
BU ELLİ DOLARI BANA, ŞU ANDA MANAUS'DA BULUNAN BU ADAMLA KARŞILAŞMAMANIZI SAĞLAMAM İÇİN VERDİNİZ!
EVET AMA O TAKALARI KULLANABİLECEĞİMİ SANMIYO-RUM...
ÖYLEYSE BELKİ TANIDIĞINIZ BİRİ..
BUNU DÜŞÜNME-LİYİM...
BİLİYORSUNUZ, BEN BELGESEL HAZIRLAYAN BİR MUHABİRİM..

AMAZON HAKKINDA BİR DİZİ YAPMAK İSTİYORUM AMA BUNUN İÇİN BİR PİLOTA VE UÇAĞA İHTİYACIM VAR!
DLİN!
SANA BİR MÜŞTERİ GETİRDİM MARİA...
SENİN GETİRDİĞİN BİR KADIN MI SS? BURASI SAYGIDEĞER BİR EVDİR, ANLADIN MI?
KIBRİTİN, SS/EVİ YANIK, KIBRİT VE KÜL LE DOLDURMA!
SEVİMLİ BİR YER!
ÖYLE/DEDİK AYRILIK SAATİ GELDİ NADİA...O ADAMA BURADA DOKUNMANIZA İMKÂN YOK! BENİM GÖZEVİM SONA ERDİ!

BİR DAKİKA, SS!
SİZDEN TEK-RAR RİCA EDİYO-RUM...BİR UÇAK BULUP BENİ RİO NEGRO'YA GÖTÜ-RÜN!
...SABAH SİSLERİ DOĞA-YA DEĞİŞİK GÖRÜNÜM-LER VERİRLER...BU FI-KİR SİZE CAZİP GELMİYOR MU?
HAYIR!
YA DEKİDELERİ ÖLÜMSÜZLEŞTİRMEK DE SİZİ İLGİLENDİRMİYOR MU?
HAYIR!
O PİS AYAKLARINI KOLTUKTAN İNDİR, SS!
YA DA BİR DÜZLÜKTE OTLAYAN SU KOBAYLA-RINI KEŞFEDEBİLİ-RİZ...

BUNLAR ÇOK ENDER BAŞTANAN DOMUZA BENZEYEN KEMİRGENLER DİR... DÜNYANIN EN BÜYÜK KEMİRGENLERİ! NEZİKA FOTOĞRAFLAR OLURDU...
HAYIR!
YILANLAR/BELKİ DE BİR ANAKONDA İLE BİR TİMSAHIN MÜCADELESİNE TANIK OLABİLİRİZ!
SİZİ TEMİN EDERİM BÜYÜLEYİCİ VE EŞSİZ BİR MANZARA OLACAKTIR VE...
HAYIR!
HAYIR MI?
HAYIR!
O ZAMAN BANA BİR DAKİKA İZİN VERİR MİSİNİZ, BAY ELMER?
BUYURUN!

JOÃO, DOSTUM... BİRBİRİMİZİ ÇOCUKLUKTAN BERİ TANIYORUZ SAYILIR!
BAŞKA BİR ŞEY SÖYLEME MİSTER NO... ALT TARAFI ÜÇ YILDIR TANIŞIYORUZ...
BİR SAATTİR ADAMI AYARTMAK İÇİN ÇEVİRDİĞİN NUMARALARI İZLİYORUM.
KAHROLASI HEZİF...
O SERSEM SADECE HOMURDANIYOR VE SUDAN BAŞKA BİR ŞEY İÇMİYOR!
ÖYLE... SENİN İÇİN ÇOK KÖTÜ DEĞİL Mİ?
DİNLE, YARDIMINA İHTİYACIM VAR!
TUM

BU ADAM CİMRİLİKTE İSKOÇLARI DA GEÇTİ... BANA BİR KADEH BİLE ISMARLAMADI...
ARTIK DAYANAMIYORUM JOÃO...
ZAVALLI MİSTER NO...
SEN BİR ŞEY YAPAMAZ MISIN? SADECE KÜÇÜK BİR BARDAK KAŞAÇA...
O YILANLA MÜCADELE ETMEME BU KADARI DA YETER...
KUSURA BAKMA...
AMA BORÇ LİSTEN DİO NEGRO NEHRİ KADAR UZUN!
PEKÂLÂ SEN BİLİRSİN!
CANI CEHENNEME! O APTALIN SAÇMALIKLARINI DAHA FAZLA DİNLEYEMEM!

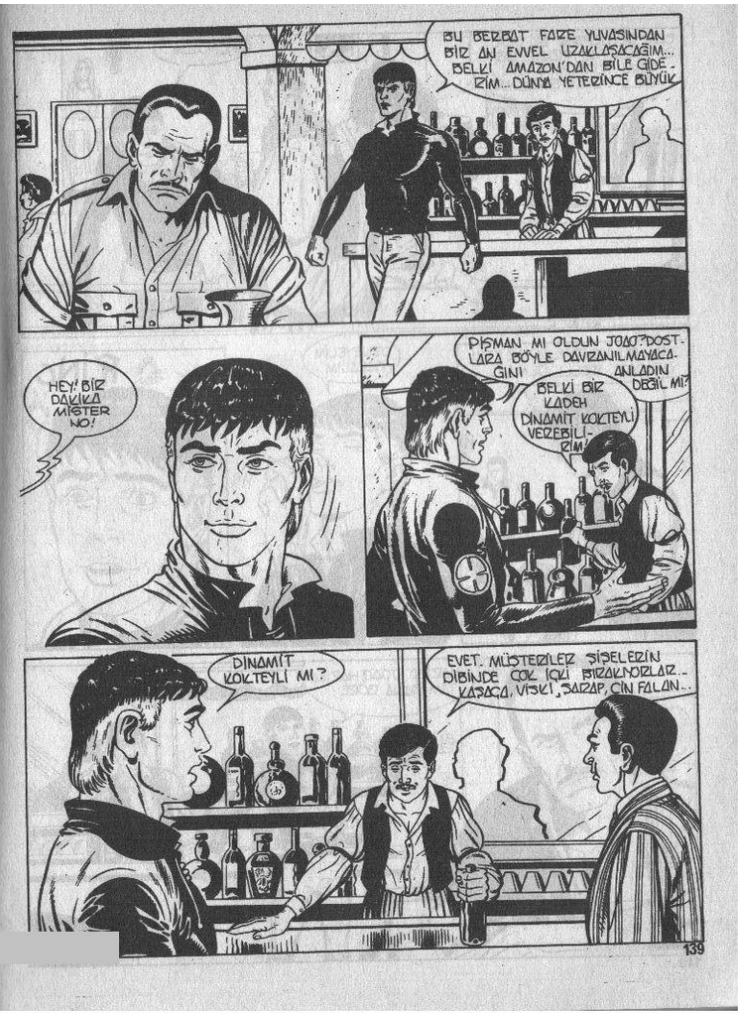
BU BEZBAT FARE YUVASINDAN BİR AN EVVEL UZAKLAŞACAĞIM... BELKİ AMAZON'DAN BİLE GİDERİM... DÜNYA YETERİNCE BÜYÜK
HEY! BİR DAKİKA MİSTER NO!
PİŞMAN MI OLDUN JOÃO? DOSTLARA BÖYLE DAVRANILMAYACAĞINI ANLADIN DEĞİL Mİ?
BELKİ BİR KADEH DİNAMİT KOKTEYLİ VEREBİLİRİM!
DİNAMİT KOKTEYLİ Mİ?
EVET. MÜŞTERİLER ŞİŞELERİN DİBİNDE ÇOK İYİ BIRAKIYORLAR.. KAŞAÇA, VİSKİ, SAZAN, CİN FALAN..

BEN DE HEPSİNİ BU ŞİŞE DE BİRİKTİRİYORUM...TABİİ BUNU İÇEBİLMEK İÇİN GÜÇLÜ OLMAK GEREKİYOR!
ANLIYORUM...

ZİRA BU KOKTEYLİN NE ETKİ YAPACAĞI BELLİ OLMAZ...
DENEYELİM BAKALIM...
PLİNC

HARİKA JOAQ, HARİKA. TAM BANA GÖRE!
kutuge

PSSST...
?
TAP TAP

SÖYLEYİN BAKALIM, AMAZON ÜZERİNDE BİR GEZİNTİ YAPIYOR MUYUZ, YAPMIYOR MUYUZ?
HAYIR!

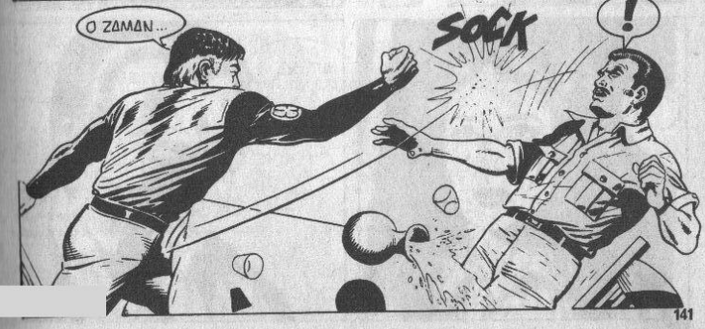
O ZAMAN...
SOCK
!

CRASH

LANET OLSUN! MANAUS'A NE HALT ETMEYE GELDİN ÖYLEYSE?

BİR... BİR KADIN YÜZÜNDEN...

ONU MUTLAKA BULMALIYIM!

NEDEN?
SENİ İLGİLENDİRMEZ... ONU BULURSAN SANA ELLİ DOLAR VERİRİM!

VAY CANINA! GÜZEL BİR KIZ!

GÜZEL VEYA ÇİRKİN... SANA NE BUNDAN? ONU BULURSAN ELLİ DOLARINI ALIRSIN!

ATTIĞIN YUMRUĞA GELİNCE ONU SANA İADE EDEME-YECEK KADAR YORGUN-NUM... YATMAYA GİDİYO-RUM...

TAM ELLİ DOLAR HA? BEN O KADINI NEREDE BULACAĞIMI BİLİYO-RUM...

!!
THUD!
BÖYLE ACELE NEREYE KOŞUYORSUN?
BAKIN BEN...
HAYDİ, DOĞRU EVİNE! SENİN YAŞINDAKİ ÇOCUKLAR BU SAATTE ÇOKTAN YATMIŞ OLMALI!
EVET EFENDİM!
MMM...
TEBRİKLER SS! ÇOCUKLARLA İYİ ANLAŞIYORSUN!
O KUZEYLİ SANA NE KADAR TEKLİF ETTİ?

KİMDEN SÖZ EDİYORSUN?
ŞU HOLLANDALI... AKSANINDAN TANIDIM! NASIL OLDUĞUNU SAKIN SORMA.
MERAK ETME, SORMAM! GEÇMİŞİNLE İLGİLENMEMEYİ ÖĞRENDİM ARTIK!
SANA O KADINI İZLEMEN İÇİN KAÇ PARA TEKLİF ETTİ?
ELLİ DOLAR!
ÜSTÜNE BİR ELLİ DOLAR DAHA... AYRICA UÇAĞINI KİRALAYACAKSIN... FENA SAYILMAZ!
NEDEN BAHSEDİYORSUN SEN?
HOTEL AMAZONAS
BU İŞTEN KAZANACAĞIN PARANIN YÜZDE OTUZUNU BANA VERMEYİ KABUL EDERSEN ANLATIRIM.
ÇOK UYANIKSIN SS... NEYSE ANLAŞTIK... KONUŞ BAKALIM!

O HOLLANDALININ ARADIĞI KADININ NEREDE OLDUĞUNU BİLİYORUM...EĞER ONU BULURSAN ELLİ DOLAR KAZANACAKTIN, DEĞİL Mİ?
DOĞRU...

İKİ ARKADAŞ BİR SÜRE KONUŞTUKTAN SONRA 33 OTELDEN AYRILARAK...

...NADIA'NIN KALDIĞI PANSİYONA GİTTİ...
BAYAN YUKARIDA MI NADIA? ONUNLA KONUŞMALIYIM!
BİR BAKALIM, BEN GİDİP ÇAĞIRIZIM!

...BU ARADA O PİS KOKULU SİGARALARIN KÜLÜ İLE ORTALIĞI KİRLETME!

LANET OLASI CADI!

NE VAR?
SİZE UYGUN BİR PİLOT BULDUM!

SAHİ Mİ? HADİ! - KA! NEREDE?
HAVAALANINDA...FOTOĞRAF MAKİNENİZ ODANIZDA MI?

HAYIR, BU - RADA BIRAK MIŞTIM!
GÜZEL! O HALDE GİDELİM!

BİR ÇİFT MERAKLI GÖZ NADİA İLE 33'Ü UZAKTAN İZLERKEN...

...AYNI ANDA AMAZONAS OTELİNDE...

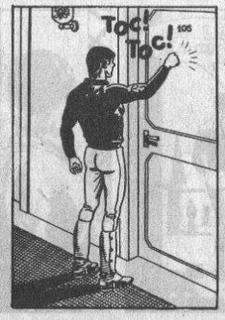
TOC! TOC!
105

NE VAR?
KÜÇÜK BİR ARAŞTIRMA YAPTIM VE ARADIĞINIZ KADINI BULDUM!

AMA BEN ODAMA CIKALI DAHA YARIM SAAT OLMADI...
BEN OLDUKCA HIZLIYIMDIR!
HER NEYSE ISTEDIGINIZ BU DEGIL MIYDI?
HAKLISIN...CABUK SÖYLE, NEREDE DE?
ÖNCE ELLI DOLARI GÖZELIM!
...OTUZ, KIRK ELLI... GÜZEL... MARIA'NIN PANSIYONUNU BILIYOR MUSUN?
ASLINDA BEN PEK...
PEKÂLÂ... BEN GÖTÜRÜRÜM!
ISTE BURASI! KADIN BURADA KALIYOR! HOSÇAKAL DOSTUM!
ENSÃO de MARIA

EE BU ISI NI DÜSÜNDÜ... IKIMIZE DE ELLI DOLAR...
AYRICA BIR DE MÜSTERI BULDUM!
PSST... HEY, BAYIM...
?
ISTERSENIZ ÇEZI GIRIP KONTROL EDIN AMA ARADIGINIZ KADIN ARTIK ORADA DEGIL!
YA NEREDE?
ELLI DOLARA SIZI GÖTÜRÜRÜM
OLMAZ...NEDIR BU? BENI SOYMAK ICIN BIR KOMPLO MU?

...OTUZ, KIRK, ELLİ TEŞEK-KÜRLER VE HOŞÇAKALIN... İŞTE, PİLOTUNUZ DA GELİYOR!

SİZE SÖZÜNÜ ETTİĞİM MÜŞTERİNİZ BU, KAPTAN!
İYİ... NEREYE GİTMEK İSTİYORSUNUZ BAYAN?

ELLİ DOLAR... AŞAĞI OLMAZ! AYRICA NE KADAR GEÇ KALIRSENİZ...

...KUŞ ELİNİZDEN O KADAR ÇABUK UÇACAK!
KAHROLASI AMAZON! BALIKÇIZUM HEPİNİZ ÇOK UYANIKSINIZ!

İŞTE PAZAR! AMA EĞER YANLIŞ BİLGİ VERİYORSAN...

BURADA KONUŞACAĞINIZA BENİ İZLEYİN, ÇABUK!
?

SU KOBAYLARI... EVET, NEREDE BULACAĞIMIZI BİLİYORUM VE...
DUR NADİA!
RRRRRR...

KÜÇÜK ŞEYTAN... HOLLANDALIYI HAPİSTE VERMİŞ!

TANIRIM O.! ÇABUK GİDELİM! HAVALANMAK İÇİN NE BEKLİYORSUNUZ?
O ADAM SİZE KÖTÜLÜK MÜ ETMEK İSTİYOR?

AKSİNE, İYİLİK ETMEK İSTİYOR. BU ALETİ BİZDEN EVVEL ÇALIŞTIRAMAZ MISINIZ?
SAKİN OLUN BAYAN, ELİMDEN GELENİ YAPIYORUM!

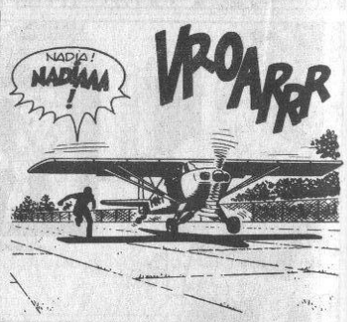
NADİA!
NADİAAA!
VROARRR

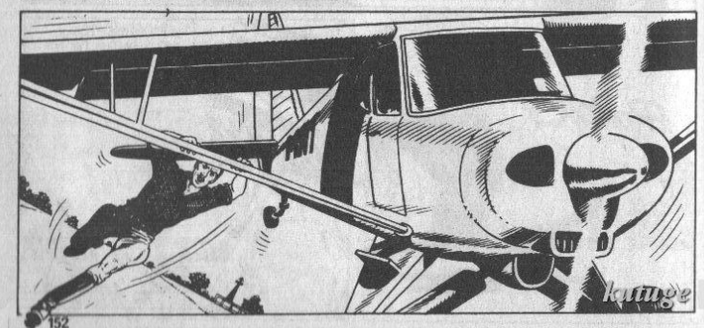

İN ORADAN, ÇILGIN! BİZİ DÜŞÜRMEK Mİ İSTİYORSUN?

AMA İNATÇI HOLLANDALI HAYATI PAHASINA DA OLSA VAZGEÇMEK NİYETİN DE DEĞİLDİ...

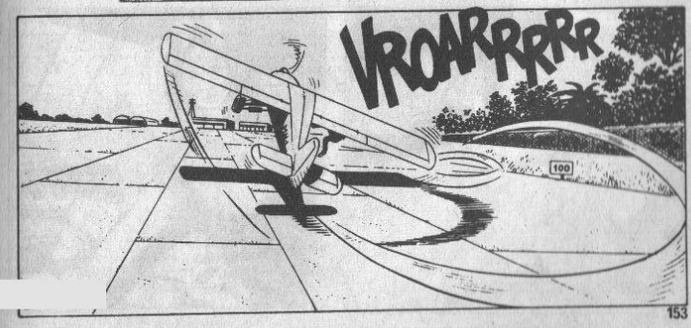
VROARRRRRR
100

TANRI AŞKINA, ONU YUKARI ÇEKELİM BARİ!
EĞER ŞU ANDA FREN YA PARSAM TAKLA ATABİLİRİZ!
CANIMA YANDIĞIM!
GAYRET! ARKAYA GEÇ, CABUK!

kiltuge

NADİA, NİHAYET YENİDEN BİZİZİZ!
LANET OLSUN!

TUMF
WROOOM

DÜŞÜNCESİZ HERİF HEPİMİZİ ÖLDÜREBİLİR DİN!
HAYDİ KAPTAN... ONA İLTİFAT ETMEYİ BIRAKIN!

SİZE BAY JAN ELMEZ'İ TANIŞTIRAYIM... KENDİSİ MİLYADER DİR... DÜNYANIN HER TARAFINDA SAYISIZ TAŞIM ŞİRKETLERİ VAR DIR...
ÇOK SIK YOLCULUK ETTİĞİ İÇİN GİTMEDİĞİ ÜLKE YOKTUR...
BU YOLCULUKLARINDAN BİRİNDE BANA RASTLADI VE O ZAMANDAN BERİ RAHAT YÜZLÜ GÖRMÜYORUM!
BÖYLE SÖYLEME NADİA...
AMA DOĞRUSU BU JAN... KAÇ KEZ SÖYLEDİM... SANA KARŞI OLAN HİSLE. RİM SEMPATİDEN ÖTEYE GİTMİYOR!
...VE ÇALIŞIRKEN SENİ DEVAMLI KARŞIMDA GÖRMEKTEN BIKTIM!

AMA NADİA BEN SENİ SEVİYORUM.. SENİN DE ZAMANLA BENİ SEVECEĞİNE İNANIYORUM...
SİZ İKİNİZ KAVGAYI KESİN DE...
...AŞAĞIYA BİR GÖZ ATIN: EŞİNİZE ENDER RASTLANIR BİR MANZARA İLE KARŞI KARŞIYAYIZ...
ANAKONDA BİZ TİMSAH YAKALAMIŞ!

TANRIM! MUTLAKA FOTOĞRAFINI ÇEKMELİYİM!
FAZLA UZAKLAŞTIK... GERİ DÖNMEYE ÇALIŞACAĞIM!
CLİK
CLİK

CLİK!
CLİK!
CLİK!
MİSTER NO'NUN UÇAĞI İLGİNÇ MANZARALARI GÖZLEYEREK ORMANIN ÜSTÜNDE UÇMAYA DEVAM EDERKEN JAN ELMER DE ZAMANINI DEĞERLENDİRMEYE ÇALIŞIYORDU...
TÜM SERVETİMİ AYAKLARININ DİBİNE SEREBİLİRİM NADİA... YAKINDA İMPARATORLUĞUMA...
...KOMODO'DA BÜYÜK BİR TÜTÜN PLANTASYONU EKLEYECEĞİM!
NEREDE?
KOMODO, SONDA ADALARINDAN BİRİ... BİLİYORSUNUZ SUMATRA'DA DÜNYANIN EN İYİ TÜTÜNÜ YETİŞİR...
ADAMLARIMIN YAPTIĞI ARAŞTIRMAYA GÖRE KOMODO'DA GEREK İKLİM, GEREK TOPRAK ŞARTLARI SUMATRA'DAN DAHA KALİTELİ TÜTÜN ELDE ETMEYE ELVERİŞLİ...

GERÇEKTEN ŞANSLISINIZ NADİA... MAVİ PRENSİNİZ DAHA DA ZENGİN OLACAK!
HARİKA BİR BEYİN EKİBİ KURDUM! DÜNYANIN EN İYİ TÜTÜNÜNÜ YETİŞTİRECEĞİM!
HEY, BİR DAKİKA! İŞTE SU KOBAYLARI!
UÇAĞIN GÜRÜLTÜSÜNDEN KORKUP KAÇMADAN FOTOĞRAFLARINI ÇEKMEYE BAKIN!
BUGÜN ŞANSLI GÜNÜNÜZ BAYAN NADİA!

DEDİĞİM GİBİ BÜYÜK BİR İŞLETME KURUYORUM... AYRICA BİR DE HAVAALANI İNŞA EDİP BİRKAÇ PİLOT BULACAĞIM!
CLİK CLİK CLİK
BAKIN NASIL KAÇIYORLAR!
...UÇAĞIN SESİNDEN ÜRKMÜŞ OLMALILAR... YA DA ARKADAŞINIZIN KONUŞMALARI CANLARINI SIKMIŞTIR!

ALINMADIN DEĞİL Mİ MAVİ PRENS? HA!HA!HA!
SU AMERİKALININ BAYAT ESPİRİLERİNE SENİN HATIRIN İÇİN KATLANMORUM NADİA...
ONDA BU ANDA KOMODO'DA İŞİMİN BAŞINDA OLMALIYDIM!
PASİFİK'TEKİ GALAPAGOS ADALARININ ÖTESİNDE...
KOSTARİKA
PANAMA
PASİFİK OKYANUSU
KOLOMBİYA
EKVADOR
GALAPAGOS AD.
AVUSTRALYA
MOLUKKA
...YENİ GİNE VE GİLBERT TAKIMADALARININ BATISINDA...
EKVATOR
YENİ GİNE
YENİ BRİT.
GİLBERT AD.

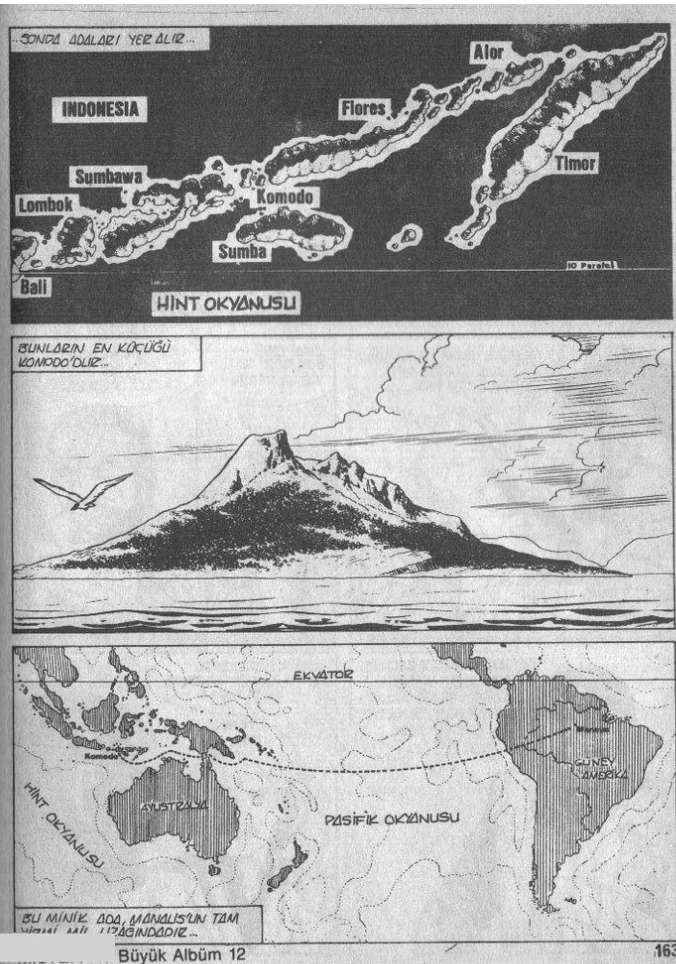
...SONDA ADALARI YER ALIR...
INDONESIA
Alor
Flores
Timor
Sumbawa
Lombok
Komodo
Sumba
Bali
HİNT OKYANUSU
BUNLARIN EN KÜÇÜĞÜ KOMODO'DUR...
EKVATOR
Komodo
AVUSTRALYA
PASİFİK OKYANUSU
GÜNEY AMERİKA
HİNT OKYANUSU
BU MİNİK ADA, MANALİS'İN TAM

KOMODO'DA EKİM ÇALIŞMALARI BÜYÜK BİR HIZLA SÜRMEKTEYDİ...

SANIRIM EKİM ALANLARINI DAĞLARA DOĞRU GENİŞLETMEK EN İYİSİ...

AMA TABİİ SON SÖZ SENİN OLMEDİN!

NE YAZIK Kİ KENDİSİ ŞU AZALAR BAŞKA İŞLERLE MEŞGUL!

DÜŞMADAN O KADININ PEŞİNDEN KOŞUŞTURUYOR... İŞLER YOLUNDA GİTMEYİNCE DE HESABINI BİZDEN SORUYOR!

AMA KARŞILIĞINDA DA İYİ ÜCRET VERİYOR, DEĞİL Mİ?

BUNU DEMEK İSTEMEDİM!

kutuge

KANADA'YA GİTMEYELİ UZUN ZAMAN OLDU VE ÇAPKIN PATRONLUĞUNUZ YÜZÜNDEN DAHA DA GİDECEĞİM YOK!

İTİRAF EDEYİM DE MEES EĞER İŞ OLMASAYDI HEMEN EVE DÖNERDİM!

ÇÜNKÜ... BU LANET OLASI ADADAN HİÇ HOŞLANMIYORUM!

UMARIM BUNUN NEDENİ O BASİT KAZALAR...

YE CAHİL BALIKÇILARIN SAÇMA SÖYLENTİLERİ DEĞİLDİR...

BASİT KAZALAR MI? OLABİLİR AMA...

"...ÖNCE İNŞA ETTİĞİMİZ BÜYÜK BARA-
KA YIKILDI... ÇELİK DİREKLER YAMRU
YUMRU EDİLDİ..."

ONLARI ANCAK
BİR TRAKTÖR
BU HALE GETİ-
REBİLİRDİ AMA
YERDE HİÇ TE-
KERLEK İZİ YOK
TU...

SONRA BEKÇİ
KÖPEKLERİMİZ...O
SON DERECE YIR-
TICI DOBERMAN
LARIN...

"...BAZILARI KORKU-
DAN SÜT DÖKMÜŞ
KEDİLERDE DÖNDÜ..."

kutuge

"...BİR KISMI İSE ORTADAN YOK
OLDU..."

"GERİDE NE EN UFAK BİR İZ, NE DE BİR DAMLA KAN VARDI..."

BÜTÜN BUNLARA BASİT KAZA DİYEBİLİR-
SİN AMA BENCE DOĞRU DEĞİL!

MERAK ETME, YAKINDA
HEPSİNİN MANTIKLI BİR
AÇIKLAMASINI
BULACAĞIZ!
UMARIM!

BENDEN SANA TAVSİYE ADA YERLİLERİNİN UYDURDUĞU O KORKUNÇ CANAVARLAR MASALINA İNANMA!
PEKÂLÂ... ARTIK GİDİP İYİ BİR UYKU ÇEKELİM!
KOMODO'DA EN ÇOK KULLANILAN ULAŞIM ARACI ATTI... AYNI GECE ÇİTİN İÇİNDE OTLAYAN ATLAR...
...ANİDEN HAREKETSİZ KALIP KULAKLARINI DİKTİLER...
HHHIIIIIII
HIIIIIIIII

HHHIIIII
KANSAS'LI TARIM EKSPERİ JOHN JOHNSON BÜTÜN YORGUNLUĞUNA RAĞME! BİR TÜRLÜ UYUYAMAMIŞTI...
?
HIIIII
WFFF WFFRRR
?!
WRR-WRRFF HIIIIII!
NELER OLUYOR BURADA?

...HIIIIIII

HEY! NEYİNİZ VAR?
HIIIIIII

BU DA NESİ?
WRRFF

HAYIR! HAAYIR!

HIIII-HHHHIIIIIII!

AMAZON ORMANLARININ ÜZERİNDE...
BİLİYOR MUSUN DELİKANLI? GERÇEKTEN İYİ BİR PİLOTSUN!

DÜŞÜNDÜKÇE KOMODO'DA EN BÜYÜK EKSİĞİMİN UÇAK OLDUĞUNU DAHA İYİ ANLIYORUM!
YOLLAR YETERSİZ, ÜSTELİK HEPSİ DE BİR ÇİPİ KISA ZAMANDA MAHVEDECEK KADAR BOZUK!
BİR HAVA NAKLİYE SERVİSİ KURMAM GEREKECEK... AYRICA UÇUŞ PERSONELİNİ EĞİTECEK UZMANLARA DA İHTİYACIM OLACAK!
SENİ İSE ALIYORUM MİSTER NO!
ÖZÜR DİLERİM AMA BEN AMAZON'DA ÇOK RAHATTIM VE...
AYDA ON BİN DOLAR KAZANMAK İSTEMEZ MİSİN?
NE... NE KADAR DEDİN?
MİSTER NO... UÇAK!
AH, EVET... BAZI RAKAMLAR BAŞIMI DÖNDÜRÜR DE...
ŞEY.. BU KONUYU BİRAZ DÜŞÜNECEĞİM...
KABUL EDERSEN BEN VE NADİA SANA MÜTEŞEKKİR OLACAĞIZ, DEĞİL Mİ SEVGİLİM?
NE?
AYDA ON BİN DOLAR HA? VAY CANINA!
kutuge

KOMODO YAŞAMAK İÇİN UYGUN BİR YER DEĞİL BİLİYORUM AMA ORADAKİ İŞLERİ BİTİRİR BİTİRMEZ HARİKA BİR BALAYINA ÇIKARIZ!
MİSTER NO... LÜTFEN BENİM İÇİN BİR ŞEYLER YAPIN!
SÖZ!
MİSTER NO'NUN UÇAĞI MANAUS'A İNİŞE GEÇERKEN...
MN-1
...KOMODO'DA...
KÖPEKLER ÇİTİN ETRAFINDA DÖNÜP DURUYORLAR!
WAW WAW
GRRR

BURAYA GELİN BAY DE MEERS!
BAKIN!
BAZI LEKELER VAR!
BİR ÖRNEK ALIN, TAHLİL ETMEK İSTİYORUM!
KAN...
"A" GRUBU POZATİF/JOHNSON'UNKİNİN AYNISI!
O ZAMAN DOKTOR...
TELSİZLE BİR MESAJ İLETİN... NEREDE OLURSA OLSUN YİRMİ DÖRT SAAT İÇİNDE BAY ELMER'E ULAŞMALI... ARTIK GERİ DÖNMESİNİN ZAMANI GELDİ!

MANAUS HAVAALANINDA...
ARTIK O SEFİL PANSİYONDAN AYRILIP BENİM KALDIĞIM AMAZONAS OTELİNE TAŞINACAK SİN SEVGİLİM!
BİR DAKİKA! BENİM BÖYLE BİR NİYETİM...
LÜTFEN İTİRAZ ETME YANIM DA OLDUĞUNU BİLMEK BENİ RAHATLATACAK TIR! BU ARADA BEN DE MİSTER NO İLE ANLAŞMA ŞARTLARINI GÖZDEN GEÇİRELİM...
EĞER ONA ANDA ON BİN DOLAR ÖDEYECEKSEM İŞİ ÇOK İYİ PLANLAMALIYIM, DEĞİL Mİ?
MİSTER NO MU? ON BİN DOLAR HA?
kutuge

SELAM! GÜZEL BİR GÜN DEĞİL Mİ?
O OLMASAYDI DA HA GÜZEL OLACAK TI!
JOAO, BAYANA BİR ÇAY GETİR!
ŞİMDİ GİT BİRAZ DİNLEN SEVGİLİM... BÜTÜN GÜN FOTOĞRAF ÇEKMEKTEN YORULMUŞSUN DUR!
YORGUN FALAN DEĞİLİM!
SİNİRLİ OLDUĞUN İÇİN SANA ÖYLE GELİYOR... ÇAYINI İÇİP BİRAZ UZANIR SAN TATLI BİR UYGUNLUK SENİ SARIP...
...DİNLENDİRİCİ BİR UYKUYA SÜRÜKLEYECEĞİNİ GÖRECEK SİN... YAZIN GÖRÜŞÜRÜZ AŞKIM!
OH, KAHROLASI!
CRASH

BU HAREKET SİZE BİN KRUZEYZOYA MAL OLACAK BAYAN!
MİSTER NO BANA SÖZ VER - MİSTİNİZ...
SAKİN OLUN! SİMDİLİK YUKA - RI ÇIKIN..
ŞU KOMODO HA - ZİNASINI BİZ GÖZ - DEN GEÇİRELİM
HMMM...
BEN ELMER'İ OYALARKEN KIZI BURA - DAN GÖTÜRÜR MÜSÜN?
ÖNCE PAYIMI VER... KÂRIN YÜZDE OTUZU!
HOLLANDALININ KEN - DİSİNE KUR YAPMASI - NA DAYANAMI - YOR...
TAMAM... BİZ İCABINA BAKARIM...

ADAMI GÖRÜYOR MUSUN? HAZİNAYI NASIL İNCELİYOR.. SANKİ SAVAŞ PLANI YAPIYOR..
BIRAK ŞİMDİ HAZİNAYI...
KIZI AL VE NEREYE İSTER - SE GÖTÜR. TAMAM MI? GEZİSİNİ DÖN - DÜĞÜNDE KONUŞU - RUZ!
İŞTE.. KOORDİNATLAR! ŞUNLAR... GÖZEBİLİYOR MUSUN?
AZ ÇOK...
JOAO, BANA ŞU ÖZEL VİSKİDEN BİR KADEH VERİR MİSİN?
ADANIN GÜNEYBATISI, İNİŞ PİSTİ İÇİN BENCE EN UYGUN BÖLGE!

AYNI ANDA SOKAKTA...
BENİ NOVA OLİNDA'YA GERİ GÖTÜRÜN... ORADA İSİDORO ADINDA BİR TANIDIĞIM VAR... BENİ CİPİ İLE BİRKAÇ DOLARA OBİDOS'A BIRAKIR..

ORADAN BELEM'E VAPURLA GEÇECEĞİM... BELEM'DEN DE, YA GEMİ YA DA UÇAKLA AVRUPA'YA DÖNMEK İSTİYORUM.
SSST...

BU SEFER KÜÇÜK CANAVARI ENSELEYECEĞİM!

?!
BAK HELE KİMİ GÖRÜYORUM?

MM... ELMER KENDİNİ HAPİSTA YA ÖYLE KAPTIRDI Kİ ETRAFINDA OLAN BİTENİ FARKETMİYOR...
BAKIN... TAM SUZASI...

...BÖYLECE SS ZABITASI KIZI BURADAN GÖTÜREBİLECEK... BEN DE HEMEN ON BİN DOLARLIK MAAŞIMDAN BİRAZ AVANS ALACAĞIM...

NAZİ DOSTUMA NADİA'YI GÖTÜRDÜĞÜ İÇİN BAHŞİŞ VERMEK ZORUNDAYIM... TABİİ NADİA DA ONA LÜZUMUNU ÖDEYECEKTİR... BÖYLECE ONUN DA CEBİ BİRAZ PARA GÖRECEK...

DIŞARDA...
BIRAK BENİ... AH!
BIRAKMAK MI? HOLLANDALI'YA BİR ŞEY SÖYLEMEYECEĞİNE YEMİN ETMİŞTİK

AMA SEN, KÜÇÜK YILAN...
ONU RAHAT BIRAKIN! BU ZAVALLI ÇOCUĞA HEP BÖYLE ZALİM Mİ DAVRANMANIZ GEREK, KİZ?
TEKRAR EDİYORUM BU ZAVALLI BİR ÇOCUK DEĞİL, İYİ BİR DERS ALMASI GEREKEN KÜÇÜK BİR ŞEYTAN!
ÖYLEYSE BEN DE SİZE HİÇBİR ŞEY SÖYLEMEM!
NE DEMEK İSTİYORSUN? EĞER YİNE BİZ NUMARA ÇEVİRİYORSAN...
NUMARA FALAN YOK! ON BİN DOLARLIK ÜÇÜNCÜ SÖZ EDECEKTİM!
YANİ HOLLANDALİNİN MİSTER NO'YA EĞİTMEN OLARAK VERECEĞİ AYLIK TAN!
DEMEK ÖYLE? O HARİTANIN NE OLDUĞU ANLAŞILDI!
HEY, NEREYE GİDİYORSUNUZ?
HE, HE, HE!
kutuge

BENİ UNUTTUNUZ MU?
FİLHO!
EVET SENİYOR!
BUZLARDA DOĞDUĞUN İÇİN NEHİZİ BENDEN İYİ TANIYORSUN... AYRICA MOTOR KULLANMAYI DA EN AZ BENİM KADAR BİLİYORSUN!
ELBETTE, BAYIM!
GÜZEL!.. İŞTE MOTORUN ANAHTARLARI! BU... YANİ NOVA OLİNDA YA SEN GÖTÜRE CEKSİN!
ŞEY... KAÇ PARADAN?
KAHROLASI! BEŞ DOLAR VE EĞER AĞZINI BİR DAHA AÇARSAN BİZ DE TEKME YERSİN! ANLAŞILDI MI?
TAMAM SENİYOR, KABUL EDİYORUZ!
İYİ YOLCULUKLAR AFACAN!

BENİM OTELDE GÖZÜ-
LECEK BİR HESABIM
VAR!
BİR DAKİKA
SS/
BENİ GECE VAKTİ RİO NEGRO'DA KÜÇÜCÜK
BİR ÇOCUKLA YALNIZ MI BIRAKACAKSI-
NIZ?
İNANIN
BANA
FİLHO'NUN
YANINDA SON
DERECE EMNİ-
YETTE OLUR-
SUNUZ?
BUNDAN
EMİN
DEĞİLİM!
EĞER GÜVENMİYORSA-
NIZ GERİ DÖNEBİLİR-
SİNİZ!
GERİ Mİ?
NEREYE?
AMAZONAS
OTELİNE
TABİİ!
HANIMINIZ VE
KORUYUCUNUZ JAN
ELMER ORADA
SİZİ BEKLİYOR!
HEMEN BİR ÇAY
İSMARLAR
VE...
...ÇİFTLİKLERİNDEN
BİRİNDE SİZE İLİYA GİBİ
BİR YOLCULUK YAPTIK
MAK İÇİN UYGUN ZA-
MANI KOLLAR/KAZAR
SİZİN!
HI!HI!HI!
AMAZON'UN EN GÖZÜPEK
KAÇAKÇILARI BİLE BU, GECE
YOLCULUĞUNA ÇIKMAYA ÇEKİ-
NİZLER, SENYORİTA...
...AMA FİLHO YANLARINDAY-
SA HİÇ DÜŞÜNMEZLER!
DUYDUNUZ MU?
FİLHO SİZİ NOVA OLİNDA'YA
SAĞ SALİM ULAŞTIRACAK-
TIR, NADİA!
BÖYLECE BİRKAÇ DAKİKA
SONRA...
HOŞÇAKAL SS...
TEŞEKKÜR EDERİM. SİZİCİ
JANA FAZLA ÜZÜLMEMESİNİ
SÖYLEYİN!
VRRRR
MERAK
ETMEYİN,
SÖYLERİM!

AMAZON'UN GÖZÜPEK KAÇAKÇILARI HA?REKLAMINI YAPMAN İÇİN FİLHO SANA KAÇ PARA VERDİ, DÜZENBAZ İHTİYAR?
Hİ!Hİ!Hİ!
DÜZENBAZ DEDİM DE AKLIMA GELDİ...
BİR TANE DA HA JOAO... ÇABUK!
SWAP
GÜNEYBATIDAN ESEN SERT RÜZGÂRLARI DA HESABA KATARSAK PİSTİ AŞAĞI YUKARI ŞURAYA İNŞA ETMEMİZ GEREKECEK...

?
DÖNDÜN MÜ?
GÖZDÜĞÜN GİBİ...
HARİTAYI ŞÖYLE İYİCE YAYALIM...
YA NADİA?
ONUN İŞİ TAMAM...
GÜZEL! İŞTE ON DOLARIN!
BOŞVER DOSTUM... BENİ BÖYLE KOLAY ATLATAMAZ. ŞİN!
BAŞKA BİR ÇÖZÜM DE, BU TARAFA YERLEŞTİ - RİP...
İZİN VERİR MİSİNİZ, BAY ELMER?

BANA KALIRSA BİZ UÇUŞ PİSTİNİN YERİ ANCAK ARAZİ ÜZERİNDE SAPTANA-BİLİR!
DOĞRU, HAKLISINIZ!

BU DURUMDA HAVİTAYA GEZEK KALMIYOR! AYRICA SİZİN EĞİTİCİ PİLOTLARA İHTİYACINIZ OLDUĞUNU DUYDUM!
EVET AMA BU İŞ İÇİN MİSTER NO İLE ANLAŞTIM!

KİMLE?
MİSTER NO İLE!

BU GÜZEL İŞTE... HA!HA!HA!

GÜLECEK NE VAR? MİSTER NO, BİZİNKİ SINIF BİR PİLOT OLDUĞUNU GÖSTERDİ!
EVET, TABİİ!

ÖYLEDİR AMA EĞİTİCİ OLARAK BEŞ PARA ETMEZ... O ANCAK ADAMLARINIZLA KARŞILIKLI KADEH TOKUŞTURMAYI BİLİR!

BİZİNE UÇAK KULLANMAYI ÖĞRETMEK YETENEK İŞİDİR.. BEN BU İŞİ PROFESYONELCE HALLEDEBİLİRİM...

HEY, SEN, PATATESÇİ! İSİMİ ELİMDEN ALMAYI MI ÇALIŞIYORSUN?
EYVAH!

SEN UÇAK DÜMENİYLE BİSİK LET GİDONUNU BİLE AYIRT EDEMEZSİN!
YAKINDA FIRTINA KOPACAK!
!

AYRICA KONUŞMALARIN DA HİÇ HOŞUMA GİTMEDİ!
SWIIISSS
SWIIISSS
SOCK
GİDONLA DÜMENİ BELKİ KARIŞTIRABİLİRİM..

...AMA ELLERİMİ GEREKTİĞİNDE İYİ KULLANIRIM!
SOCK!
CRASH
OH!O BENİM ARABAM! SANA ON BİN KIZILDERİYA PATLA. YACAK MİSTER NO!
ON BİN Mİ? BANA KALIRSA FAZLA PAHALI JOJO!

MİSTER NO SALLANARAK AYAĞA KALKTI...
SWIIIISS
?!
SOCK
AIHA!
SOCK!
CRACK

ŞU HALE BAK! AZ KALSIN ALMANIN ÜZERİNE BAHŞE GİRECEKTİM!
MM... BUGÜN ÇOK FORMUNDASIN YANKİ!
ŞİMDİ ANLAT BAKALIM BENİMLE NE ALIP VEREMEDİĞİN VAR?
BU YÜKSEK ÜCRETLİ EĞİTİCİLİK İŞİNDEN PAYIMA DÜŞENİ ALMAK İSTİYORUM!
PEKÂLÂ, ALACAKSIN!
KAHRETSİN! PEKİ NEDEN BÖYLE SIRITIYORSUN?
HA! HA! ÇÜNKÜ BUGÜN ŞAMAR OĞLANINA DÖNDÜN, DOSTUM!
BAY ELMER İÇİN BİR TELSİZ MESAJI!
VER BAKAYIM!
HAY AKSİ!

BANA KİMSE "SAMAR OĞLANI" DİYEMEZ.!
EH, BEN DEDİM İŞTE!
YETER ÇOCUKLAR!
HANGİNİZİN HAKLI OLDUĞUNU BİLMİYORUM, AMA FARKETMEZ...İKİNİZİ DE İŞE ALIYORUM!
ŞU ANDA ÖNEMLİ OLAN HEMEN KOMODO'YA GİTMEK ZORUNDA OLMAM!
SCRATCH!
?
?!
BU HARİTAYI DA ŞEYTAN GÖRSÜN! İNİŞ PİSTİNİ YERİNDE İNCELERİZ!

GÖRDÜN MÜ? SEN DE PARSADAN PAYINI ALACAKSIN!
NADİA! NADİA, CEVAP VER!
BİRKAÇ DAKİKA SONRA...
NADİA NEREDE?
GİTMİŞ! BENİ YİNE ATLATTI!
BU KIZ ÇOK ÜRKEK... BENİM GİBİ BİRİYLE BİRARADA OLMAYA CESARET EDEMİYOR!
SORUMLULUKTAN KAÇIYOR. HER ZAMAN BÖYLE YAPAR AMA ONU BULACAĞIM!

BANA KİMSE "SAMAR OĞLANI" DİYEMEZ.!
EH, BEN DEDİM İŞTE!
YETER ÇOCUKLAR!

HANGİNİZİN HAKLI OLDUĞUNU BİLMİYORUM, AMA FARKETMEZ...İKİNİZİ DE İŞE ALIYORUM!

ŞU ANDA ÖNEMLİ OLAN HEMEN KOMODO'YA GİTMEK ZORUNDA OLMAM!
SCRATCH!

?
?!
BU HARİTAYI DA ŞEYTAN GÖRSÜN! İNİŞ PİSTİNİ YERİNDE İNCELERİZ!

GÖRDÜN MÜ? SEN DE PARSADAN PAYINI ALACAKSIN!
NADİA! NADİA, CEVAP VER!

BİRKAÇ DAKİKA SONRA...
NADİA NEREDE?

GİTMİŞ! BENİ YİNE ATLATTI!

BU KIZ ÇOK ÜRKEK... BENİM GİBİ BİRİYLE BEDAVA BEDAVA OLMAYA CESARET EDEMİYOR!

SORUMLULUKTAN KAÇIYOR. HER ZAMAN BÖYLE YAPAR AMA ONU BULACAĞIM!

?!
NEYSE ŞİMDİ NADİA'YI BIRAKALIM VE GELELİM SİZE!
İKİNİZİ DE İŞE ALDIĞIMA GÖRE KIMILDAYIN BAKALIM!

MÜMKÜN OLDUĞU KADAR ÇABUK KOMODO'YA UÇMALIYIZ!

SANIRIM BU SES TONU BİR PATRON İÇİN ÇOK UYGUN!
BUNDA GARİP OLAN NEDİR? HİTLER DE BİR ZAMANLAR BU SES TONUNU KULLANIYORDU!

YALNIZ ÖLÇÜYÜ FAZLA KAÇIRMAMAYA DİKKAT ET ELMER! ON BİN DOLARA SABRIMI DA SATIN ALAMAZSIN!

RİO'YA KADAR SENİN PİPERLA GİDECEĞİZ MİSTER NO.

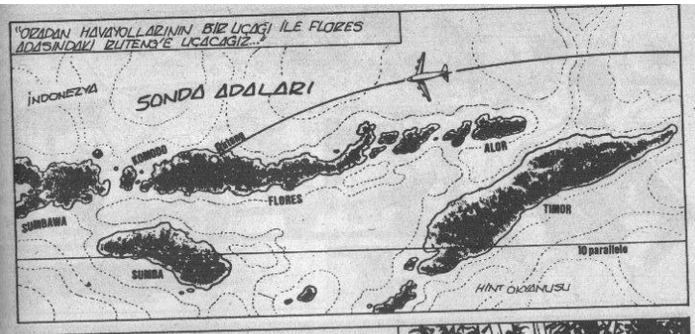
"ORADAN HAVAYOLLARININ BİR UÇAĞI İLE FLORES ADASINDAKİ RUTENG'E UÇACAĞIZ..."
İNDONEZYA
SONDA ADALARI
KOMODO
Ruteng
ALOR
FLORES
SUMBAWA
TIMOR
10 parallele
SUMBA
HİNT OKYANUSU

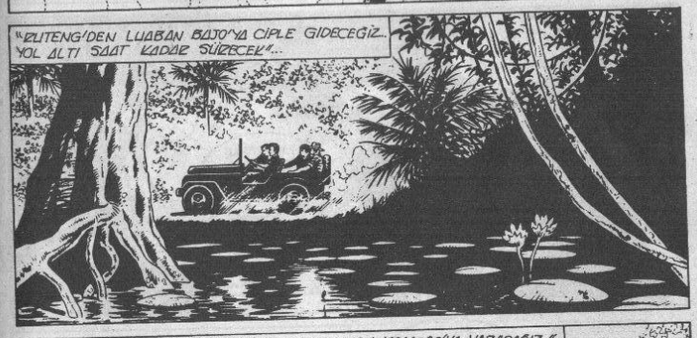
"RUTENG'DEN LUABAN BAJO'YA CİPLE GİDECEĞİZ... YOL ALTI SAAT KADAR SÜRECEK"...

"LUABAN BAJO'DAN KİRALAYACAĞIMIZ UÇAKLA DA KOMODO'YA VARACAĞIZ..."
VROOOM

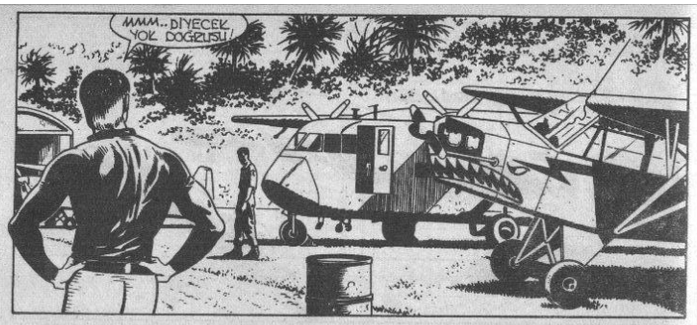
MMM.. DİYECEK YOK DOĞRUSU!

BUNLARIN HEPSİ MÜZELİK!
EN İYİSİNİ SEÇMEK SANA DÜŞÜYOR MİSTER NO!

BU KÜLLİSTÜRLE İZİN ARASINDAN MI? KONTROL EDECEK KADAR ZAMAN VAR MI?

YAZI TURA DA ATA BİLİRİM YA DA PATRONUN ELBİSE LEZİNE EN UYGUN RENKTE OLANI SEÇEBİLİRİM VEYA..

YETER! İSTEDİĞİNİ SEÇ AMA DİL LAT ET, BU BİZİM SON UÇAK YOLCULUĞUMUZ OLMASIN!

BOZGUNCULUK YAPMAKTAN VAZGEÇ, JJ.!

ŞİMDİ BAKALIM..!

...BUNU SEÇTİM!

AYNI ANDA ADADAKİ TEK KASABA OLAN KOMODO'DA...

BEYAZLARA AİT KULÜPLERDEN BİZİNDE... KULÜBÜN BAZI ÜYELERİ 2. DÜNYA SAVAŞI BİTTİKTEN SONRA BURADA KALMIŞLAR. DI... HATTA YÖNETİ. MİN ALBAY SUKAR. NO'YA GEÇMEDİ BİLE ONLARI BU KARARLARINDAN CAY. DIRAMAMIŞTI...

SEVGİLİ BAY ROSEN. DAAL, KOMODO'DAN AYRILMAYI HÂLÂ DÜŞÜNMÜYOR MUSUNUZ?

NEDEN BAY KNUGHT? BURADA RAHATIM YE. ZİNDE... HERKES BE. Nİ TANIYOR VE...

TAMAM, GERİSİNİ BİLİYORUM!

YA SİZ NİÇİN KALDINIZ KNU. GHT?

ÇÜNKÜ BURAYA TAM YİRMİ YIL ÖNCE GELDİM VE ARTIK BURANIN BİR PARÇASI OLDUM!

BAKIN DOSTUMUZ DE MEERS GELİ. YOR!

SELAM, DE MEERS. BURADA NE İŞİNİZ VAR?

SEBEBİNİ BİLİYORSUNUZ... ALAY ETMEKTEN VAZGEÇİN DE BANA BİZ VİSKİ İS. MARLAYIN!

BU AKŞAM KORKUNÇ BİR SOĞUK VAR!

ÖYLE TROPİ. KAL BÖLGELE. RİN SOĞUĞU KORKUNÇTUR!

EĞER DE MEERS KASABAYA İNMİŞSE BUNUN MUTLAKA BİR SEBEBİ VARDIR!

ELMER BURAYA Mİ GELİYOR?

KUTLARIM BENNY... TÜM BİLİM ADAMLARI GİBİ ÇOK KESKİN ZEKÂLISINIZ!

HEY! YOKSA BENİMLE DALGA MI GEÇİYORSU. NUZ?

HAYIR... SAKA EDECEK HALİM YOK!
ELMER NE ZAMAN DÖNÜYOR?
BİRKAÇ SAATE KADAR... GELDİĞİN DE BAHAT BİZ NE FES ALACAĞIM!
JOHNSON'A OLANLAR YÜZÜNDEN Mİ?
TÜM OLANLAR YÜZÜNDEN! BİZİM SANTİYEYİ BİZİ LANETLEMİŞ SANKİ!
APTALLIK BU, BAŞKA BİZ ŞEY DEĞİL!
BİZ BATILILAR MANTIKLI İNSANLARIZ... YERLİLERİN UYDUR-DUĞU CANAVAR EFSANELERİNE İNANMAYIZ!
SÖZDE DAĞLAR-DAN İNİYORLAR-MIŞ!

CRAAAK!
İNSAN YİYEN DEV MİSALLARINA İNANMIYORSUNUZ DEĞİL Mİ DE MEEES?
BİLMİYORUM... JOHNSON'UN ÖLÜMÜNDEN SONRA... KAFAM ÇOK KARIŞTI...
NEYSE BAY ELMER GELİNCE BÜTÜN SORUMLULUĞU ONA DEVREDECEĞİM!
CANAVARLAR HA? BENCE BUNLAR O SALAK YERLİLERİN UYDURMASINDAN BAŞKA BİZ ŞEY DEĞİL!

YAKIŞTIRDIĞINIZ O "SALAK" SIFATININ DIŞINDA SIZE KATILMIYORUM KNUGHT!

KAYBOLMADAN ÖNCE JOHNSON'A BEN DE AYNI ŞEYLERİ SÖYLEMİŞTİM!

BATIL İNANÇ DEMİŞTİM VE JOHNSON DA TIPKI ŞİMDİ BENİM OLDUĞUM GİBİ KUŞKU İÇİNDEYDİ!
HAYDİ DE MEEDS... BANA CANAVARLARA İNANDIĞINIZI SÖYLEMEYİN!

SİZİ DAİMA AKILLI BİRİ OLARAK GÖRDÜM... FİKRİMİ DEĞİŞTİRMEK İSTEMİYORUM!
BELKİ CANAVARLARA İNANMIYORUM.

...AMA JOHNSON, TIPKI BİZİM DOBER MANLAR GİBİ AZLA SINDA KAN İZLERİ BIRAKARAK ORTADAN YOK OLDU!

SİZCE HANGİ CANAVAR BÖYLE BİR ŞEY YAPMIŞ OLA BİLİR?

ÇAKAL BİLE AVINI TAMAMEN YEMEZ... EN AZINDAN BÜYÜK KEMİKLERİNİ BIRAKIR... OYSA BU CANAVAR...

HAY ALLAH... KOMODO'DA NE CANAVARI OLABİLİR? EN SON YİRMİ YIL ÖNCE BİR KAPLAN GÖZLÜMÜŞTÜ... ONUN DA SONRADAN CESEDİ BULUNDU...

ÖYLE YAŞLIYDI Kİ ANCAK KÜMESLERE SALDIRIYORDU!

ASLINDA BU ADALARIN EN VAHŞİ YARATIĞI İNSANLAR/MALEZYALI KORSANLAR KORKUNÇ VAHŞİ OLUYORLAR!

GEÇMİŞİ BİZ YADA BIRAKIN ROSENDAAL! JOHNSON'U KORSANLAR KAÇIRMADI!

SÖZÜMÜ SİZE: EĞER CANAVARLAR YOKSA, KÖPEKLERİ VE JOHNSON'U HİÇBİR İZ BIRAKMADAN KİM YOK ETTİ?

CRAAK

DE MEERS'İN SÖZÜNÜ UZUN BİR SESSİZLİK İZLEDİ... BU ARADA FIRTINA DA TÜM HIZIYLA DEVAM EDİYORDU...

ACINIZI ANLIYORUM DE MEERS, AMA KOMODO'DA HİÇBİR DOĞAL TEHLİKE SÖZ KONUSU DEĞİL... HATTA KASABAYA KADAR SOKULAN O KOCAMAN KERTENKELELER BİLE ZARARSIZDIR!

ÇÖPLÜKLERİ KARIŞTIRIRLAR VE ELLİ METREDEN BİR AYAK SESİ DUYSALAR HEMEN ÜRKÜP KAÇARLAR!

BUAYA DARATLARI MI KASTEDİYORSUNUZ?

? ? ?

NEYİ DEDİNİZ?

DİBAMUS KERTENKELELERİ NE ADAMIN YERLİLERİ "BUAYA DARATI" DİYOR!

AMA ONLAR OTOBLERDİR!
BUNU KİMSE BİLMİYOR BO-SENDAAL...
CRAAK
...VE KİMSENİN DE GİDİP BUNU O EJDERHALARA SO-RACAĞINI SAN-MAM!
ÖNCE CANAVARLAR, VAHŞİ YARATIK-LAR VE KOZSANLAR... ŞİMDİ DE EJDERHALAR ÇIKTI!
İSİMLER VE SÖZLER SİZİN GİBİ İNSANLA-RIN AĞZINDA ANLAMINI YİTİRİYOR... BİZ DOĞA BİLİMCİ OLARAK SİZE BU "EJDERHA-LAR"IN NE OLDUĞUNU ANLATABİLİRİZİM.
kurtge

AYNI ANDA FLORES ADASINDAKİ LUABAN BAJO'DA...
CRAK!
BU HAVADA YOLA ÇIKMAK İMKÂNSIZ!
BURALARDA FIRTINALAR GÜN-LERCE SÜREBİLİR... BİR FERİ-BOT BULSAK İYİ OLA-CAK...
SAKİN OL ELMER... SU VALFİ SIKIŞ-TIRMAMA İZİN VERİRSEN BU UÇAĞIN FIRTINAYA DAYANABİLECEĞİNİ GÖS-TEREBİLİRİM!
MERAK ETME, KOMO-DO'YA SAĞ SALİM İNECEĞİZ!
DELİSİN SEN! DAHA YÜZ METRE GİTMEDEN DÜŞE-CEĞİZ!

İNTİHAR OLUR BU!
ENDİŞELENME... FIRTINALI HAVALARDA UÇAK KULLANMADA UZMAN OLDUM!
SENCE BU KADAR SAKA FAZLA DEĞİL Mİ?
NE SAKASI? BENİMLE GEL DE SANA SAATTE YÜZ MİL HIZLA ESEN RÜZGÂRA KARŞI NASIL UÇULUR GÖSTEREYİM!
SBAM
BEN HAZIRIM... GİDEBİLİRİZ!
BEN... BEN HÂLÂ BUNUN İNTİHAR OLDUĞUNU SANMIYORUM!

NE OLDU? KOMODO'YA BİR AN ÖNCE VAZMAKTAN VAZ MI GEÇTİN?
HAYIR AMA..
...BUNUN İÇİN HAYATIMI TEHLİKEYE ATAMAM!
MM... BUNUN ADINA KORKU DERLER BAY ELMER!
KORKU VEYA DAHA BASİT BİR DEYİŞLE TEDBİR MİSTER NO!
MMM... SEN DE BÖYLE MI DÜŞÜNÜYORSUN SS?
BEN POSTUMU BİR ÇOK KERE TEHLİKE VE SOKTUM DOSTUM...
BİR EKSİK BİR FAZLA, HİÇ FARKETMEZ!
AYRICA HAVADA ÜÇ BEŞ TAKLA ATMAK ZEVKLİ OLABİLİR!
DUYDUN MU DOSTUM? YİNE DE SANSLI SAYILIRSIN... BİZE VE BU TAKLAYA GÜVENEBİLİRSİN!
HAYIR... BİRAZ DÜŞÜNMEME İZİN VERİN!
GİDELİM!

DÜŞÜNECEK VAKİT KAYBEDECEĞİNE NİÇİN BİR HAP ALMIYORSUN?
?
EVET...BİR SAKİNLEŞTİRİCİ VEYA DAHA İYİSİ BİR UYKU HAPI!

BİNER BİNMEZ GÜZEL BİR UYKU ÇEKERSİN...KOMODO'YA İNEDEKEN SENİ UYAN-DIRIRIZ!

GALİBA HAKLISINIZ... SİNİRLERİM ÇOK GERGİN... EN İYİSİ BİR İLAÇ İÇEYİM VE...

!
AHHH!
!
CRASH

HEY! NE OLDU BUNA?
VAY CANINA! GÖK GÜRÜLTÜSÜNDEN KORKUP BAYILDI!

BİLİYOR MUSUN JO? EĞER MİLYARDER OLMAK, SİNİRLERİN BU HALE GELMESİ DEMEKSE, BEN BEŞ PARASIZ KALMAYI TERCİH EDERİM!

NEYSE, SORUN KENDİLİĞİNDEN ÇÖZÜLDÜ... ONUN UYUMASINI BEKLİYOR MUYDUK?
HA HA! İYİ SÖYLEDİN! HAYDİ SUMEER İÇERİ TAŞIYALIM!

ŞİMDİ DE DÜLDÜLÜ ÇALIŞTIRALIM!
BZZZZZZ
STARTER
OIL

CRRRK.....

ÇALIŞMI-YOR MU?
HAYIR...HER ZAMANKİ YÖNTEMİ DENEYECEĞİM!
BZZZZ
TUMP
VRRRR
BAŞARDIN!
ÖYLE... BU ANTİKALARIN ORTAK BİR YANLARI VAR...
...GÖSTERGE TABLOSUNDAKİ ALETLERDEN ÇOK, TEKMELERE BOYUN EĞİYORLAR!
WROAAR
kutuge

HER ŞEY YOLUNDA MI?
HARİKA! YALNIZ MÜŞTERİMİZ UYANMAK ÜZERE... EĞER ORTALIĞI AYAĞA KALDIRIRSA YANDIK... AMA BEN İCABINA BAKARIM!
THUD!
TEKRAR MI UYUDU?
EVET... VE BU SEFER KOMODO'YA KADAR UYANMAZ!
BAŞINDAKİ ŞİŞİ GÖRÜNCE BAYILIRKEN BİR KENARA ÇARPTIĞINI SANACAK!
HA! HA! HA!

KOMODO ADASINDA...
SİZE "EJDERHA"LAR HAKKINDA BİRAZ BİLGİ VEREYİM...

BU KOCA KERTENKELELER AVUSTRALYA'DA YAŞIYAN İGUANALARA ÇOK BENZER...
YANILMIYORSAM ONLAR TAMAMEN ZARARSIZ YARATIKLAR!

ÖYLE DERLER... İSİMLERİ "TARZAN"LE LİMESİNDEN GELİYOR...
ARAPÇA MI?

DOĞRU... ARAPLAR, AFRİKA KÖKENLİ KERTENKELELERE BU ADI VERMİŞLER...

DİBAMUSLAR ESKİ MISIRLILAR ZAMANINDAN BERİ BİLİNİYORDU.. AYRICA ÜNLÜ TARİHÇİ HERODOT DA ONLARDAN SÖZ ETMİŞ...
Kutluğ

...BU HAYVANLARDAN BİR TİMSAH CİNSİ DİYE BAHSETMİŞ, AMA TABİİ YANILIYORDU ÇÜNKÜ DİBAMUS LAR DAHA ÇOK...

EVET, DEVAM EDİN...
...YANİ DEMEK İSTİYORUM Kİ BUNLAR ASLINDA DİNOZOR SOYUNDAN GELME SÜRÜNGENLER...

PÖH... BUNA GÖRE BEN DE NEANDERTHAL ADAMININ SOYUNDAN GELİYORUM...
ÖYLE DE SAYILIR...

HEY, AĞZINIZDAN ÇIKANI KULAĞINIZ DUYSUN!
YANLIŞ ANLAMAYIN... YANİ DEMEK İSTİYORUM Kİ...

"...BAZI SÜRÜNGENLER BOYLARI KÜÇÜK OLMASINA RAĞMEN, ESKİ ÇAĞLARIN, KURBANLARINI BÜTÜNÜYLE YUTAN DEV CANAVARLARINA BENZERLER..."

AMA ONLAR EN AZ YÜZ KAT DAHA İRİYDİLER, DEĞİL Mİ BENNY?
EVET DOĞRU...
...VE İKİ AYAKLARI ÜZERİNDE DURUYORLARDI... OYSA KERTENKELELER DÖRT AYAKLIDIR!
AYRICA DAHA ÇOK BİTKİ VE BÖCEK YERLER!
ASLINDA BİZ DOĞA BİLİMCİLERİ DİBAMUSLAR HAKKINDA ÇOK AZ BİLGİYE SAHİBİZ!
O HALDE HAYAL KURMAKTAN VAZGEÇELİM!
GERÇEK ZATEN YETERİNCE ÇIRKİN... TIPKI BU GECE OLDUĞU GİBİ...
YERİNİZDE OLSAM ÇİFTLİĞE DÖNÜP İYİ BİR UYKU ÇEKERDİM... BU HAVADA ANCAK BİR DELİ YOLA ÇIKAR... BAY ELMER DE HİÇ DELİYE BENZEMİYOR!
YOLCULUĞUN İPTAL EDİLDİĞİNİ BİLDİREN BİR TELGRAF GELMEDİ... HEM BİZİM PATRON ÇOK DAKİK BİR ADAMDIR!
EĞER DEDİĞİ SAATTE GELMEYECEKSE BUNU MUTLAKA BİLDİRİRDİ!
BU HAVADA UÇAĞI KİM KULLANIR?
WRA-AAM
İNTİHAR DEMEKTİR BU!

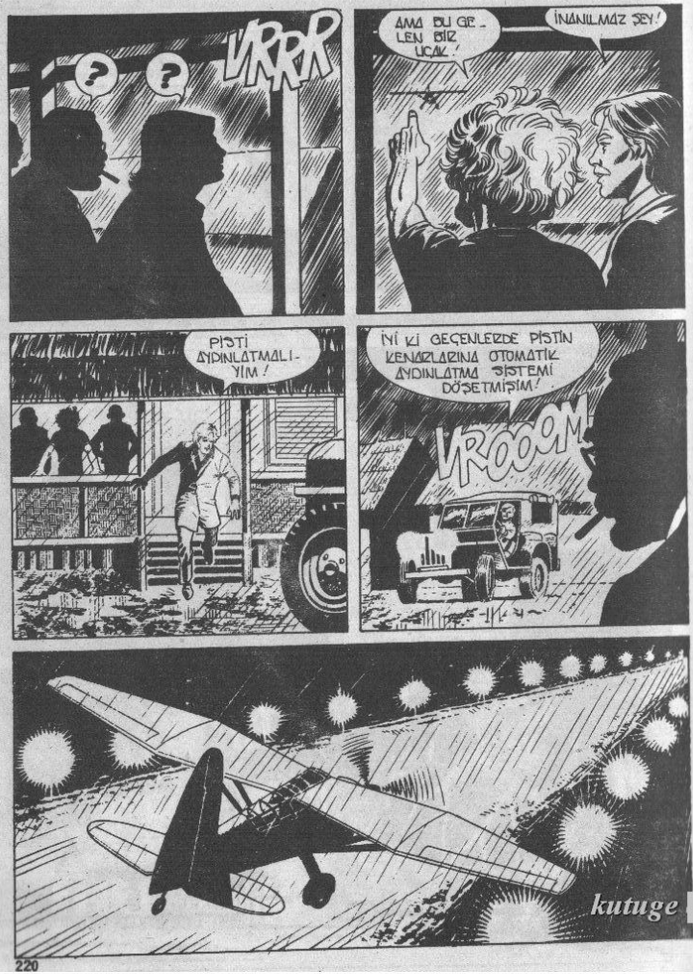
?
?
VARRR
AMA BU GE-
LEN BİR
UÇAK!
İNANILMAZ ŞEY!
PİSTİ
AYDINLATMALI-
YIM!
İYİ Kİ GEÇENLERDE PİSTİN
KENARLARINA OTOMATİK
AYDINLATMA SİSTEMİ
DÖŞETMİŞİM!
VROOOM
kutuge

HEY, UYAN!
UH...
KOMODO'YA İNİYORUZ,
BAY ELMER!
NEREYE?
KOMORO'YA
MI?
LÜTFEN BAĞIRMA
UÇAĞI HAVAYA UÇU-
RABİLİRSİN!
KOMODO...GÖZLE-
RİME İNANAMI-
YORUM!
GALİBA DOSTLARIN DA
BİZİM GİBİ
DAKİK!
BAY ELMER!
BAY ELMER!

SELAM, DE MEERS!
CESARETİNİZ DEN DOLAYI SİZİ KUT-LARIM, BAY ELMER!

NE CESARETİ? İKİ DAMLA YAĞMURUN BANA ENGEL OLACAĞINI MI SANDIN?

YA SEN O KOMİK ŞEMSİYE İLE NE YAPI-YORSUN ORADA? BASİT BİR YAĞMURU NEDEN SORUN HALİNE GETİRİ-YORSUN?

SİZLER AŞAĞI İNMEK İÇİN NE BEKLİYORSUNUZ? ISLANMAKTAN MI KORKU-YORSUNUZ?
?
?

EĞER SİZE KALSAYDI BU SAATTE HÂLÂ LUANDA BAJO'DA GÜNEŞİN DOĞMASINI BEKLİ-YOR OLACAKTIK!
SPLASH!

SİZE KAÇ KERE SÖYLEDİM... EĞER KUVVETLİ SİNİRLE-RİNİZ YOKSA TROPİKAL İKLİME DAYANAMAZSI-NIZ!

CANINA YANDIĞIM! GÖR-DÜN MÜ SS? BİZİM TAV-ŞAN BİRDEN ASLAN KESİLDİ!
NE YÜZSÜZ HERİF!

EĞER PARA VERİYOR DİYE BİZİMLE DE BÖYLE KONUŞABİLECEĞİNİ SANIYORSA ALDANI-YOR!

HATTA ONA HEMEN ANLAT-SAM...
SAKİN OL DOSTUM. HİÇ DEĞİLSE BİZ KENDİMİZİ KAYBETMEYE-LİM!

BİRKAÇ DAKİKA SONRA...
SİZİ SABIRSIZLIKLA BEKLİYOR. DUM BAY ELMER!

KOMODO'DA KÂBUSLU GÜNLER YAŞADIK...

SİZ YOKKEN ÇOK KÖTÜ OLAYLAR OLDU VE...
BİR SANİYE DE MEERS... AKLIMA BİR ŞEY GELDİ VE HEMEN NOT ALMAM GEREKİYOR!

ŞUNLU OKLU MİSTER NO!

HAKKIMDA SAKIN KÖTÜ DÜŞÜNMEYİN, SİZİN SAYENİZ DE BURAYA GELDİĞİMİ BİLİYORUM... NEDEN BİLMEM AMA BURADA KORKULU HAVASI ESTİĞİNİ HİSSETTİM...

kutuge

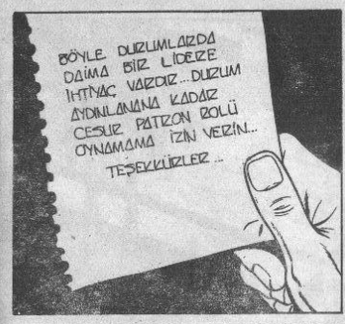
BÖYLE DURUMLARDA DAİMA BİR LİDERE İHTİYAÇ VARDIR... DURUM AYDINLANANA KADAR CESUR PATRON ROLÜ OYNAMAMA İZİN VERİN...
TEŞEKKÜRLER...

MMM...

GÖRÜNDÜĞÜ KADAR KÖTÜ BİZİ DEĞİLMİŞ...

İŞTE İLK DURAĞIMIZ! BURADA DA DİNLENİP BİR ŞEYLER İÇEBİLİRSİNİZ!

BİR SAAT SONRA...
HEPSİ BU BAY ELMER! İTİRAF EDEYİM Kİ ARTIK NE DÜŞÜNECEĞİMİ BİLEMİYORUM!
SANA İNANIYORUM DE MEERS! JOHNSON ÖLMÜŞ...

...HEM DE KORKUNÇ BİR ŞEKİLDE... ÜSTELİK...
SADECE KAYBOLMUŞ DA OLABİLİR!

HER ŞEY ÇOK ACIK, DE MEERS... KAN GRUBUNU SEN TAHLİL ETMİŞSİN... AYRICA KÖPEKLER...
...VE YIKILMIŞ BARAKALAR VAR... EVET, BEYLER GERÇEKTEN KORKUNÇ BİR CANA KARŞI KARŞIYA OLABİLİRİZ...

...BU MÜMKÜN, ÇÜNKÜ ADANIN İÇ KISIMLARI HENÜZ BİLİNMİYOR!

YA DA KARŞIMIZDA BİLMEDİĞİMİZ BİR TEHLİKE VAR!
YANİ?

HAYAL EDEMEYECEĞİMİZ BİR ŞEY... ÖRNEĞİN DOĞALÜSTÜ BİR GÜÇ!

TANRIM! UMARIM BİZE VAMPİR VEYA HAYALET HİKÂYELERİ ANLATMAZSINIZ!
...YA DA FRANKEŞTAYN, KİNG KONG...

YİRMİNCİ YÜZYILDAYIZ BEYLER! BİLİMİN, TEKNİĞİN VE MANTIĞIN ZAFERİNİ KUTLADIĞI ÇAĞDA!

İNSANOĞLU ANTİBİYOTİĞİ KEŞFETTİ... ATOM ENERJİSİNİ BULDU... ELEKTRONİK MAKİNELER YAPTI...

KISACASI BEYLER, BİZİM GİBİ İNSANLARIN BÖYLE SAFSATALARA İNANMASI KOMİK KAÇIYOR!

İYİ DEDİN KNUGHT'A SİZ NE DÜŞÜNÜYORSUNUZ KAPTAN?
PUAH!

BUNLAR SADECE BOŞ LAFLAR, BEYLER!
?!
?!

BU TÜR TARTIŞMALARA ÇOK TANIK OLDUM...

...VE BİR ZAMANLAR BEN DE SİZİN GİBİ DÜŞÜNÜRDÜM!

AMA AMAZON'DA GEÇİRDİĞİM YILLARDAN SONRA, GERÇEKLERE OLAN SARSILMAZ İNANCIM AĞIR DARBELER YEDİ...

YİRMİNCİ YÜZYILDA BÜYÜ VE BÜYÜCÜLERİN GÜCÜNÜN VAR OLDUĞUNU GÖRDÜM, BAY KNUGHT!

HİÇ BEKLEMEDİĞİM BİR ANDA KENDİMİ İNANILMAZ CANAVARLARIN KARŞISINDA BULDUM!

AMAZON ORMANLARINDA TANK BÜYÜKLÜĞÜNDE SİNEKLERE, SÜRÜNGEN ŞEKLİNDE İNSANLARA BAŞLADIM!
ERİŞİLMEZ DAĞLARIN TEPESİNDE TAŞLAŞMIŞ İNSANLAR GÖRDÜM!

KISACASI BEYLER BEN DOĞAÜSTÜ İLE DOĞAL OLAYLARIN ARASIN. DAKİ SINIRIN SANDIĞINIZ KADAR KESİN OLDUĞUNA İNANMI— YORUM... EĞER SİZ...
YETER DELİKANLI!

BARDAĞINIZI FAZLA DOLDURMAKLA HATA ETTİK GALİBA!
EVET HATA ETTİNİZ ÇÜNKÜ VİSKİNİZ BUGÜNE KADAR İÇTİKLERİMİN EN İĞRENCİYDİ, BEYLER!
HA!HA! ORTALIK ISINMAYA BAŞLADI!

ŞEY... SANIRIM HEPİMİZ BİRAZ DİNLENSEK İYİ OLACAK!
İŞTE BU HAZİRKA BİZ FİKİR!
BENCE DE ÖYLE, BAY ELMER!

BAŞLATTIĞIMIZ BU BİLİMSEL TARTIŞMAYA, LOKALİNİZİ BİR DAHAKİ ZİYARETİMİZDE DEVAM EDERİZ!
AMA İÇKİLERİNİZİN KALİTESİNİ DÜZELTMEZSENİZ BURAYA ADIM ATMAYIZ!

DAVRANIŞLARINIZ NEZAKETTEN ÇOK UZAK BEYLER... SİZİ TEMİN EDERİM KULÜBÜMÜZ YOKLUĞUNUZU HİSSETMEYECEKTİR!
İYİ DEDİN!
MADEM ÖYLE ŞEVKETEDİME SÖYLEDİM, ÜYELİK KARTINIZI GEZİ VERSİN! HE! HE!

KUTLARIM SENİ ELMER! ÇOK CANLI YAKIN DOSTLARIN VAR!

MM... BU KADAR ÇABUK KARAR VERME MİSTER NO...

SADECE SİNİRLERİ BİRAZ HASSAS... ASLINDA İYİ İNSANLARDIR!

HEM SEN DE DUYDUN, ADA HALKININ BÖYLE SİNİRLİ OLMASININ GEÇERLİ NEDENLERİ VAR!

EVET... BU DOĞRU! ADANIN ÇÖZÜLMESİ GEREKEN BAZI SIRLARI OLDUĞU KESİN!

ERTESİ GÜN...
WRRR

NE DERSİN ŞŞ? O ADAM BU GREYDERLE YENİ BİR PİST YAPMAYI BECEREBİLECEK Mİ?

ADI YARO! İSİNİ BİLEN BİZİNE BENZİYOR!

SUDAYA BAK ŞŞ... DENİZE...

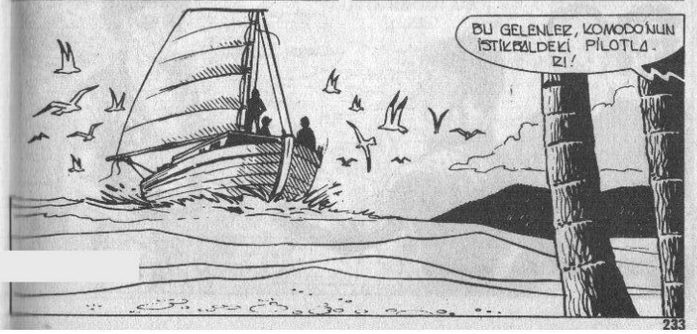
BU GELENLER, KOMODO'NUN İSTİKBALDEKİ PİLOTLARI!

BİRKAÇ DAKİKA SONRA...

ÖTEKİ DE SAF KAN BİR GALLİ... TERRY TZEMA - DOC...
HOŞGELDİN DOSTUM!

HMMM...

BULABİLDİKLERİMİN EN İYİLERİ... BU SUMATRALI BUDYO ZAMANG...

AMA GALLİ MİSTER NO'NUN ELİNİ SIKMADI...

BENİMLE NE ALIP VERECEĞİN VAR?
EĞİTİMCİLERDEN HOŞLANMAM... BENİM EĞİTİLMEYE İHTİYACIM YOK!

BU İTALYAN ATTİLİO CARLİ...
MEMNUN OLDUM!

SAHİ Mİ?
ÖYLE! HER TÜR UÇAĞI, HER TÜRLÜ ŞARTLARDA KULLANABİLİRİM!

DÜNYANIN EN USTA PİLOTU BİLE OLSAN, UMURUMDA DEĞİL! KİMSE SANA TERBİ-YE VERMEDİ Mİ?
SENİNLE AÇIK KONUŞALIM, BAYIM... BEN BURAYA PİLOTLUK YAPMAYA GELDİM, NEZAKET DERSİ ALMAYA DEĞİL..

CANINA YANDIĞIM! BİR ŞEYİ ÖNCELİKLE KARARINIZA SOKSANIZ İYİ OLACAK... BURADA...
YETER BEYLER... ŞİMDİ GİDİP KALACAĞINIZ YERLERİ GÖZÜN..

BİR SAAT SONRA...
HEY, SEN HÂLÂ ÇALIŞMAYA BAŞLAMADIN MI?
HENÜZ BİTİRDİM, YEMEK YİYECEĞİM!

BOŞ MİDEYLE İYİ ÇALIŞILMIYOR!
BAK BU DOĞRU.. SANA HAK VERİYORUM!

MMM... GAZİP...

ŞU DALLARI SANKİ BİZİ SALLIYOR... KİM OLABİLİR?

EN İYİSİ GİDİP BAKMAK..
BİR ŞEY Mİ VAR?

BİLMİYORUM! SEN YEMEĞİNİ BİTİRİP BİR AN ÖNCE ÇALIŞMAYA BAŞLA YOKSA BU PİST BİTMEK BİLMEYECEK!

DİKKATLİ OL JJ! BURADA DİNLEDİĞİN HİKÂYELERDEN SONRA GÖZÜNÜ DÖRT AÇMALISIN!

AĞAÇLARIN ARASINDAN GELEN GARİP BİR GÜRÜLTÜ ÜZERİNE JJ SIK ORMANA DALDI...

O SIRADA AĞAÇLAR YENİDEN SALLANDI...

HAY SEYTAN!

BU DA NESİ? NEREDEN GELMİŞ?

BU KEÇİYİ BURAYA HANGİ SALAK BAĞLADI ACABA? LİSTELİK BU HAYVAN YAZALI!

THUD

AYNI ANDA BİRKAÇ YÜZ METRE ÖTEDE...

...PİST İNŞAATINDA ÇALIŞAN GENÇ YABO TRAKTÖRÜN YANINA OTURMUŞ DİNLE. NİYOZU...

WWFFF WRFFFF
BU DA NE?
AAAH!

LANET OLSUN...ACELE ETMELİYİM! KIMILDA BİRAZ UĞURSUZ HAYVAN!
BEEEE
ÇABUK!
BEEE
WRR
WRRFF..

ESRARENGİZ YERLİ SÜR. GÜNÜ AÇTI..

GİZ İÇEDİ SER. SEM HAYVAN! GİZ!.
BBEEE

BEE

KEÇİYİ BAĞLADIKTAN SONRA HIZLA ÇİTTEN UZAK. LAŞTI...
..BEEE..

BEEEEE
SONRA KOŞA. RAK YAMAÇI TIRMANDI..

...VE KORKU İÇİNDE...

...TAHTA BİR KAPININ ÖRTTÜĞÜ KÜÇÜK BİR MAĞARAYA SAKLANDI...

WRRG
WRRF

İŞTE, ZAMANI GELDİ!..
WRRG
BEEE WRRF

DAHA SONRA YERLİ TEK-
RAR YAMAÇTAN İNERLER...
WRREG
..ÇİTİN KAPISINI KAPATTI...
CLANG
NEYSE...
BU KEZ
DE ATLAT-
TIM!
CLAK
O OYUNBO-
ZAN ALMAN
İŞİME BURNU-
NU SOKMAK
İÇİN TAM
SIZACAĞINI
BULDU!
BENİM DE HER ZAMANKİ KANLI
KEÇİ HİLESİ İLE ONLARI
İÇERİ SOKABİLMEK İÇİN
CANIM ÇIKTI!

ALMANIN
VARLIĞINI HİS-
SETMEYE FIR-
SAT BULAMADI-
LAR!
PATRONUN
EMİRLERİ KESİN!
ŞİMDİLİK O İKİ
YABANCI PİLOTA
DOKUNULMAYA-
CAK!
BU SIRADA..
VAY ŞEYTAN...
NE BİÇİM
VURDU!
OH...OH...
BAŞIM!

BANA BU ŞAKAYI YAPAN KÖPOĞLUSUNU BULURSAM BAĞIRSAK LARINI SÖKÜP BOYNUNA DOLAYACAĞIM!
BELKİ YARO BİZE ŞEYLER DUYMUŞTUR...
YARO! NE CEHENNEME GİTTİN BE ADAM?
ŞŞ BİRDEN ŞAŞKINLIKLA DONAKALDI: GREYDERİN SÜRÜCÜ KOLTUĞU VE KAPORTASI VAHŞİ BİR CANAVAR TARAFINDAN PARÇALANMIŞTI SANKİ...
?!
YERDEKİ TAVA DA YAMRU YUMRU OLMUŞTU...
YARO!
kuruger

FAKAT BU, KAN... YERDE KAN İZLERİ VAR!
OLAMAZ! TIPKI DE MEERS'İN JOHNSON İÇİN ANLATTIĞINA BENZİYOR!
ŞŞ HATIRLAMAYA ÇALIŞTI...
GERİYE BİRKAÇ DAMLA KAN İZİNDEN BAŞKA HİÇBİR ŞEY KALMAMIŞTI... KÖPEKLER ETRAFINDA DÖNÜYORDU... KORKU VE DEHŞET İÇİNDEYDİLER!
ALLAH KAHRETSİN!
KRUGER AĞIR MAKİNEYİ HAREKETE GEÇİRDİ...
ROORRR

..VE AZ SONRA...
?
?
WROOOM

SCREEEEEECK!

GERİYE BİR ŞEY KALMADI... HİÇBİR ŞEY! KEMİKLERİ BİLE!
NELER SAÇMALIYORSUN ŞŞ?

!
İŞTE YARO'DAN GERİYE KALAN SADECE BU EZİLMİŞ TAVA!
?
DENG!

YA SU GREYDERİN HALİNE NE DERSİN MİSTER NO?

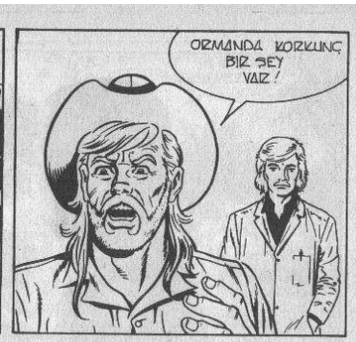
ORMANDA KORKUNÇ BİR ŞEY VAR!

ŞŞ BİRAZ SAKİNLEŞTİKTEN SONRA GÖRDÜKLERİNİ ANLATTI...
BU İŞİ NE CİNS BİR CANAVAR YAPMIŞ OLABİLİR?
ZAVALLI JOHNSON'U ORTADAN KALDIRAN LAR!

BİR DAKİKA BEYLER... MANTIKLI OLALIM!

CANAVARLARIN VARLIĞINA BEN DE KATILIYORUM... AMA KASABADA O DOĞA BİLİMCİNİN ANLATTIĞI HİKAYELERE RAĞMEN...

BENNY'Yİ Mİ KASTEDİYORSUNUZ?
EVET... NE DİYORDUM? HER ŞEYE RAĞMEN HİÇBİR CANAVAR İNSANIN BAŞINA SOPAYLA VURAMAZ.
OYSA BİRİSİ, ARKADAŞIM SS'Yİ BAYILTMAK İÇİN OLDUKÇA KALIN BİR SOPA KULLANMIŞ!
HEM DE YARALI BİR KEÇİYİ BULDUĞU SIRADA... O KEÇİYİ KİMİN VE NEDEN ORAYA BIRAKTIĞINI BİLMEK İSTERDİM!
HAKLISINIZ... ESRAR ÜSTÜNE ESRAR...
PEK DE DEĞİL!
YANİ DEMEK İSTİYORUM Kİ BU İŞİ KİMİN YAPTIĞI MEÇHUL AMA NİÇİN YAPILDIĞI BENCE BELLİ...

BÜTÜN BUNLAR UZUN BİR ZİNCİRİN HALKALARI... VE BU OLAYLARIN BİR TEK AÇIKLAMASI OLABİLİR...
BİZİ BU ADADA ÇİFTLİK UZMANI İSTEMİYOR ELMER... VE SİZİ BURADAN UZAKLAŞTIRMAK İÇİN ELİNDEN GELENİ YAPIYOR!
AMA NEDEN? ÇİFTLİK YERLİLERE YANİ İŞ İMKÂNI SAĞLAYACAK VE...
BUNU BANA SORMA... BİLEMEM...
BİLDİĞİM BİR TEK ŞEY VAR... BU CANAVARLARIN SADECE BU BÖLGEDE VE SENİN ADAMLARINLA UĞRAŞMASI BİR RASTLANTI OLAMAZ...
YANİ BİZİ BAY ELMER'DEN BU DERECE Mİ NEFRET EDİYOR?
ÖYLE... BU KİŞİ KULÜPTEN BİRİ DE OLABİLİR!

MMM...ORADAN HOŞLANMADIĞINIZI HEMEN ANLAMIŞTIM. AMA BANA KALIRSA YANILIYOR-SUNUZ!
GERÇEK KNUGHT, GERÇEKSE ROSENDAAL SAYGIDEĞER KİŞİLERDİR...
BELKİ UFAK TEFEK KUSURLARI OLABİLİR. AMA KİMİN YOK Kİ?
AYRICA SUNA KESİNLİKLE İNANMAMALISINIZ Kİ...
PEKÂLÂ DE MEERS
SİZİN DE DEDİĞİNİZ GİBİ ORADAN HİÇ HOŞLANMADIM, AMA BU BENİM YANILDIĞIMI GÖSTEREMEZ!..
ŞİMDİ BİR ŞEYLER YAPSAK NE DERSİNİZ?.. ÖRNEĞİN OLAY YERİNE GİDİP BİR GÖZ ATALIM!

SEN DE GELECEK MİSİN YOKSA KORKAR MISIN?
BANA BAK, DELİKANLI! HER NE KADAR KAYBETMİŞ DE OLSAK BİZ DE SAVAŞA KATILDIK!
GİDELİM... YALNIZ SİLAHSIZ OLMAZ... BUNU HİÇ TAVSİYE ETMEM!
MERAK ETME, YANIMIZA TÜFEKLERİ ALACAĞIZ!
AZ SONRA...
WROOM

YA KAPIYI GÖRÜRLERSE?
ŞEF, MERAK ETMEYİN DEDİ... HEM AÇSALAR BİLE...
...KENDİLERİ ZARARLI ÇIKARLAR / HA! HA! HA!
SUS SERSEM.. SENİ DUYMALARINI MI İSTİYORSUN?
İŞTE O ZAVALLI HAYVAN BURDA DA BAĞLIYDI.. GEZİSİNİ HATIRLAMIYORUM / KENDİME GELDİĞİMDE YERİNDE YOKTU /.
ÇEVREYE BİR BAKALIM!
PEKİ AMA BİRBİRİMİZDEN AYRILMAYALIM... BİRAZ SİNİRLİYİM..

BEN DE...
SAKİN OLUN!
HEY, SİZ! BİR ŞEY BULDUNUZ MU?
HAYIR!
HİÇBİR ŞEY BULAMADIK!
O ZAMAN DÖNSEK İYİ OLUR...
TAMAM ELMER.. GERİ DÖNÜYORUZ!
UFF... RAHAT BİR NEFES ALDIM! DOĞRUSU BURASI BENİ ÜZMEYE BAŞLIYOR!

GÖRDÜN MÜ, GİDİYORLAR!
MM...BİZ AN İÇİN O İKİ YABANCININ KAPIYI BULDUĞUNU SANDIM!

DEMEK BANA ÖYLE GELMİŞ.. HAYDİ GİDİP SEFE, İŞLERİN YOLUNDA OLDUĞUNU HABER VERELİM!

BİLİYOR MUSUN SS?..O SAKLANMIŞ KAPIYI SENİN DE GÖRDÜĞÜNÜ FARKETTİM...O AN İKİMİZ DE BİR ŞEY SÖYLEMEDİK ÇÜNKÜ BUNUN BİR İŞE YARAMAYACAĞINI BİLİYORDUK...

ORADA CANAVARLARIN OLDUĞUNU FARZETSEK BİLE O SIRADA SAVUNMASIZDIK...

...SONRA BİZİ ASIL İLGİLENDİREN BU İŞİN ARKASINDAKİ KİŞİ...ONUN MASKESİNİ DÜŞÜRMEK GALİBA SONUNDA BİZE DÜŞECEK.

FAKAT DÜŞÜNÜYORUM DA BİZİ PİLOT OLARAK TUTTULAR...
EVET HAKLISIN...ŞİMDİ BIRAK DA BİRAZ UYUYAYIM, OLUR MU?

ONUN İÇİN BU İŞLERE BULAŞMAK ZORUNDA DEĞİLİZ!..

KESER MİSİN ARTIK? BAŞ AĞRISINDAN ÖLÜYORUM!

ŞU KULÜPTEKİ
İĞ ADAM...
"KNUGHT, UZUN ZAMANDAN BERİ BURADA YAŞAYAN BİR ALMAN... KULÜBÜN BAŞKANI!"
"BOSENDAAL, SUKARNO'DAN SONRA ADADA KALMAYI YEĞLEYEN BİR HOLLANDALI... SANIRIM ECZACILIK VE DOKTORLUK BU VAHŞİ ADALARDA HÂLÂ GEÇERLİ BİR MESLEK..."
"BENNY GENÇ BİR DOĞA BİLİMCİ... BİRAZ ÇILGIN AMA TAM BİR DAHİ..."
CANIMA YANDIĞIM... BÜTÜN BUNLARIN BİR ANLAMI YOK... BU ADADA HEÇ ŞEY ANLAMSIZ ZATEN!

AYRICA BÖYLE UNUTULUP GEZER GİBİ ORTALIKTA DOLANMAMIN DA BİR ANLAMI YOK!
ÜSTELİK YAZIN ÖĞRENCİLERİMİZLE BİRLİKTE LUABAN'A GİDİP İLK NAKLİYE UÇAĞINI ALMAM GEREKİYOR...
YİNE DE DE MEERS'İN SÖZÜNÜ ETTİĞİ ŞU JOHNSON'U DÜŞÜNMEDEN EDEMİYORUM!
HELE İŞİNDEN SON DERECE MEMNUN OLAN O ZAVALLI YAZIO'YU HİÇ DÜŞÜNMEK İSTEMİYORUM.
MMM... DENİZDE BİR IŞIK VAR...

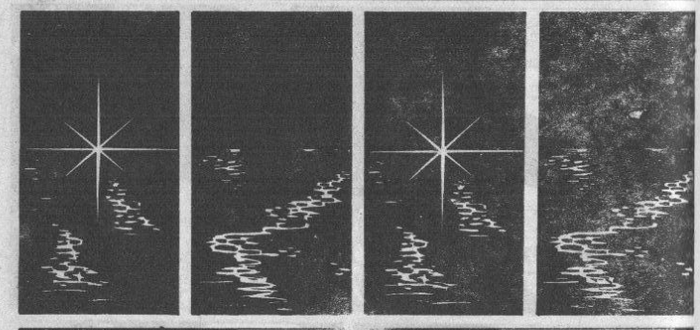

MİSTER NO BUNUN CEVABINI ALMAKTA GECİKMEDİ... KARADAKİ IŞIK ARKA ARKAYA YANIP SÖNDÜ...

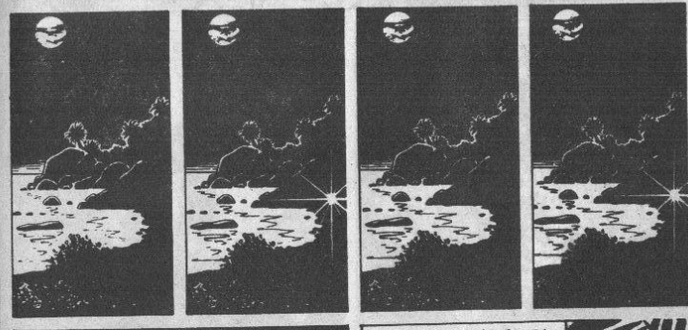

GÜZEL BİR GECE DEĞİL Mİ, DOSTUM? GERÇEK VE SAHTE YILDIZLARLA DOLU BİR GECE!
SS! BİZDEN BENİ ÜRKÜTTÜN!

BAĞIRMA YOKSA HERKESİ AYAĞA KALDIRACAKSIN...GERİ DÖNMEKTE ACELE EDİYORSUN!

GÖSTERİ HENÜZ BİTMEDİ... ŞURAYA BAK!

IŞIKLAR BU SEFER KASABADAN DEĞİL, DAHA UZAK BİR NOKTADAN, KUZEYBATIDAN KARŞILIK VERİYOR!

MMM... SANIRIM ANLADIM... DENİZDEN, KASABADAKİ BİZİ-NE BİR HABER İLETİLİYOR, KASABADAKİ DE BİZ KAZA-BA VARIYOR...

...VE ALDIĞI KARARLARI KUZEY-BATIYI BİLDİRİYOR!
AYNEN ÖYLE!

BU IŞIKLI OYUNUN ARDINDA NEYİN GİZLİ OLDU-ĞUNU ÖĞRENMELİ-YİZ!

NEYSE BUNU YARIN DÜŞÜNÜRÜZ... ŞİMDİ GİDİP BİRAZ UYUYALIM!

ŞAFAKTA...
MİSTER NO! HEY, MİSTER NO!
MİSTER NO! KAPTAN!
CANIMA YANDIĞIM! BU NE ACELE? DAHA ŞAFAK YENİ SÖKTÜ!
ÖYLE...

DÜN SIKI SIKI TEMBİH ETMİŞTİNİZ... GÜNEŞ DOĞAR DOĞMAZ HEPİMİZ BURADA HAZIR OLACAKTIK...
...BAY ÖĞRETMEN!
HAY ŞEYTAN! BU ALAYLI KONUŞAN TERRY TREMADOC'UN SESİ!
SAKİN OL, MİSTER NO... NASIL OLSA ÖĞRENCİLERİNE YETERİNCE REZİL OLDUN!
SAHİ Mİ? YİNE DE SENİN KADAR DEĞİL...

ÖĞRETMEN BEN OLMADIĞIMA GÖRE BIRKAÇ SAAT DAHA UYUYABİLİRİM... SONRA GÖRÜŞÜRÜZ DOSTUM...
SİZE GÜNEŞİN ÇOKTAN UFUKTA YÜKSELDİĞİNİ BİLDİRİRİM EFENDİM!
CANIMA YANDIĞIM!.. BÖYLE SAKALAR İSTEMİYORUM GALİ!... BEN SABAHLARI SİNİRLİ OLURUM!
GİDELİM!
İŞİNE GEÇ KALAN EĞİTİMCİLER BİZ TEK ŞEYE NEDEN OLURLAR...
KÖTÜ ÖRNEK VE...
SUSUN! İLERİ! MARŞ!
KASABAYA VARAN MİSTER NO İLE ÖĞRENCİLERİ, KENDİLERİNİ BEKLEYEN MOTORLU KAYIĞA BİNEREK RIHTIMDAN AYRILDILAR...

BÖYLECE DAHA ÖNCE UÇAKLA GEÇTİKLERİ YOLDAN, FLORES ADASINDAKİ LUABAN BAJO'YA BU SEFER DENİZ YOLUYLA GİDECEKLERDİ...
MMM...
HER ŞEY NORMAL GÖRÜNÜYOR.
ÖYLE... BUNLAR İŞE GİDİYOR!
?

İLERDE BİR ŞEY PARLADI... TIPKI BİR TÜFEK NAMLUSU GİBİ...

...ÜSTELİK AŞAĞI YUKARI DÜN GECE IŞIKLA SİNYAL VERİLEN YERDE...

NEYSE, ŞİMDİLİK SADECE ÖĞRENCİLE... BİMLE İLGİLENMELİYİM...

ADANIN SIZLARINI DAHA SONRA DÜŞÜNÜRÜM...EĞER CANIM İSTERSE...

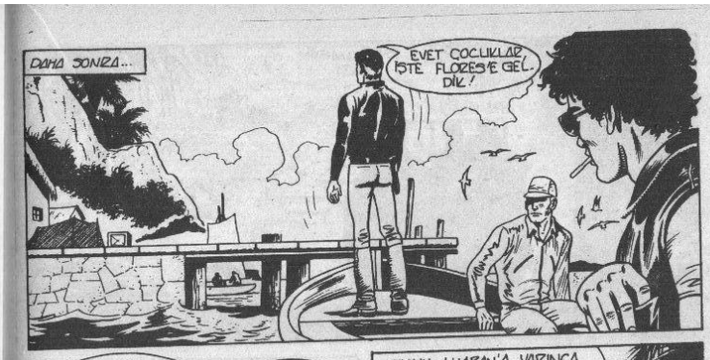
DAHA SONRA...
EVET ÇOCUKLAR, İŞTE FLORESİYE GELDİK!

ALACAĞIMIZ UÇAK NE MODEL DEMİŞTİNİZ?
ACELE ETME, GALLİ...

...BUNU LUABAN'A VARINCA ÖĞRENİRSİN...ORADA, DÜNYANIN EN BÜYÜK UÇAK MEZARLIĞI VAR...

HEPSİ DE, PASİFİK SAVAŞINDAN KALMA!
MİSTER NO SİZ MİSİNİZ? BENİ BURAYA SİZİ ÇİPLE ALMAM İÇİN GÖNDERDİLER.

BİR SAAT SONRA...
İŞTE LLABAN BAJO...

...SURASI DA HAVAALANI!

...ŞU İLERDE DURAN OYUNCAK İŞE BİZİM, DAHA DOĞRUSU SENİN KOMODO'YA KADAR KUL-LANACAĞIN DÜLDÜL!

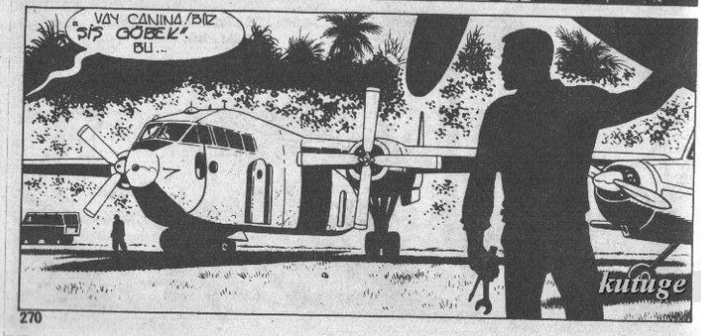
VAY CANINA/BİZ "İŞ GÖBEK" BU...

ÖYLE! AMA İÇİ ASKER YERİNE GÜBRE DOLU! BAY ELMER MANAUS'DAYKEN BU UÇAKTA GEREKLİ DEĞİŞİKLİK-LERİN YAPILMASINI EMRETMİŞTİ...

O EMİRLER DOĞRULTUSUNDA DÜZELTİLECEK UÇAKLARIN İLK ÖRNEĞİ BU... DİĞERLERİ HAZIRLIK SAFHASINDA!

ELMER'İN ZEKÂSI VE TEK-NİSYENLERİ SAYESİNDE BU UÇAK, EKİM ALANLARINA TONLARCA GÜBRE DÖKE-BİLECEK KAPASİTEYE GETİRİLDİ...

AMERİCA ÇİFTLİKLERİNE GEREKTİĞİNDE ADAM VEYA MAKİNE DE TAŞI-YABİLECEK...
VERDİĞİN DERSE TEŞEKKÜRLER MİSTER NO...

CRRK!
NE OLDU ORADA?
?
BİRİ UÇAK DENİYOR OLMALI. BURALARDAKİ TEK UÇAK ALICISI ELMER DEĞİL!
BUNLAR DA HOLLANDALI DOSTUMUZUN ATIETTİĞİ ÖBÜR İKİ UÇAK!
CRRRK
?
?
HEY, ŞUNA BAKIN! BU BİR "ZERO"! ŞU JAPONLARIN EFSANEVİ AVCI UÇAĞI!
MMM...GÖRÜNÜŞÜNE BAKILIRSA İYİ DURUMDA!

...VE ŞİMDİ YETENEĞİNDEN EMİN OLDUĞUM İÇİN BU OYUNCAĞI KULLANMANA İZİN VERİYORUM, DELİKANLI!
PARK YERİNDEN ÇIKIP HAVALANACAK-SIN!
BENDEN SAKIN YARDIM BEKLEME!..
ÇOK PAKACI-SIN!
BENİ KORKUTACAĞINI SANIYORSUN YANILIYORSUN MİSTER NO...SAVAŞA KATILIP BU DEV UÇAKLARI KULLANAMAYACAK KADAR GENCİM AMA...
BİR DAKİKA!
VRRR

MAZERET ARAMAYA BAŞLAMA! EĞİTİMCİ-LERDEN HOŞLANMADIĞINI SÖYLEYEN SENSİN!
DOĞRU!
DEDİĞİNE BAKILIRSA KULLANAMAYACA-ĞIN UÇAK YOKTU!
AYNEN ÖYLE!
VRRR
VRROO
CRRK
VROOM
?
kuinge
274

NE VAR?
BİR ŞEY YOK!
BİR ŞEY YOK OLUR MU? HENÜZ MO-TORLAR DÜŞÜK DEVİRDE ÇALIŞTIĞI HALDE ÇOK SES ÇIKARTIYOR... BİZİMLE BİRLİK TE KALKIŞA HAZIRLANAN BAŞKA BİR UÇAK DAHA OLMALI!
VROOOMMM
ÖYLE OLSA NE ÇIKAR? BURASI BİR HAVAALANI, UNUTTUN MU YOKSA?
275

BANA ÖYLE GELMİ-YOR!
MM... KUTLARIM...BİRAZ SALLANMASINA RAĞMEN Nİ BİR KALKIŞ-TI!.
SALLANTI HA? BU İÇİ SU DOLU BALİNANIN UÇMASI BİLE BİR MUCİZE!
HER NEYSE SEN OLMADAN DA HER UÇAĞI KULLANABİLECEĞİMİ SÖYLEMİŞTİM!
EVET ÖYLE SAYI-LIR..
AMA NORMAL ŞARTLARDA...

"NORMAL" ŞARTLAR DEMEKLE NEYİ KAST-EDİYORSUN?
HAYATTA HER AN BİR SÜRPRİZLE KARŞILA-ŞABİLİRSİN!
ÖRNEĞİN SAVAŞ BİTELİ BUNCA YIL GEÇMESİNE RAĞMEN BİR JAPON "ZERO"SU-NUN SALDIRISINA UĞ-RAMAK GİBİ!
LANET OLSUN..BU LUÇ-BAN'DA GÖRDÜĞÜMÜZÜN AYNISI!
BEN DEĞİ-LE DÜŞÜNÜYO-RUM!
SÖYLEYECEK BAŞKA BİR ŞEYİN YOK MU?
YOK... VAR... O DÜLDÜLÜN GAYET Nİ YAĞLAN-MIŞ BİR MAKİNE-LİSİ OLDUĞUNU FARKETMİŞ-TİM!
PERVANESİ PASLI AMA MOTORU BAKIMLIYDI!

SÖZÜN KISASI, OLDUKÇA ESKİ BİR AVCI UÇAĞI AMA YİNE DE İYİ ÇALIŞIYOR!

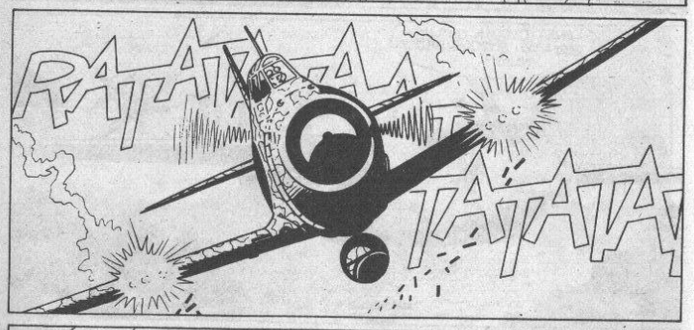
RATATATATA
TATATATA

RATATATATATA
NİÇİN BİZİ UYARMADIN?
BİZİMLE ZORLU OLDUĞUNU NEREDEN BİLEBİLİRDİM?

AYRICA SENİN BECERİ- NE DE GÜVENİYORDUM!
YALVARIRIM BANA YARDIM ET, KAPTAN!

BEN HİÇ SAVAŞA KATILMADIM!

O ZAMAN DÜMENİ YAVAŞÇA BIRAK! ANLADIN MI? İDAREYİ BANA BIRAK!
BEN... BEN KAPTAN... HİÇ...

SOCK

ELİNE SAĞLIK DOSTUM!
RATATATATATA
HEY, GELİN, BAKIN!
?!?
SONDA'NIN TÜM ŞİMŞEKLERİ ADINA!
BU SABAH FIRTINA YOK KI ROSENDAAL!
YUKARIDA OLANLAR HARİÇ!..
?
RATATATATATATA
NE OLURSA OLSUN ŞURASI AÇIK KI...
SAKIN SÖYLEMEYİN... BU "ZERO" HÂLÂ O "ŞİŞ GÖBEK"İ DÜŞÜREME-DİĞİNE GÖRE ÇOK ACELE ETMİŞ OLMALI...
AMA FAZLA DAYANAMAZ-LAR!
O KÖPEKOĞLUSU-NUN TAM KUYRU-MUN ALTINA GİR-MESİ GEREK... O ZAMAN...
WROOM

kutuge

"ZERO" ATEŞİ KESMİŞTİ... PİLOT, UZAKTAN ATEŞ ETMENİN BOŞUNA OLDUĞUNU ANLAMIŞTI... BİRAZ DAHA HIZLANIP, AĞIR NAKLİYE UÇAĞINA YAKLAŞMASI GEREKİYORDU...

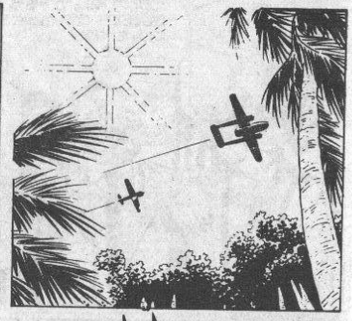

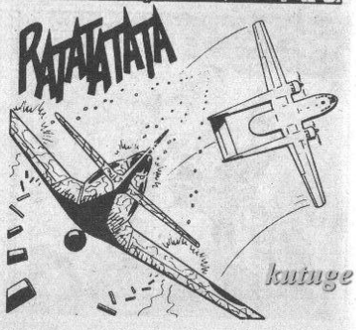

kutuge

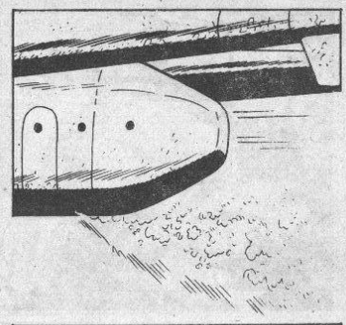

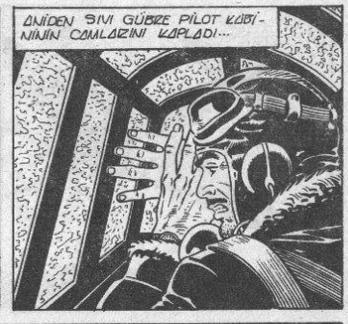

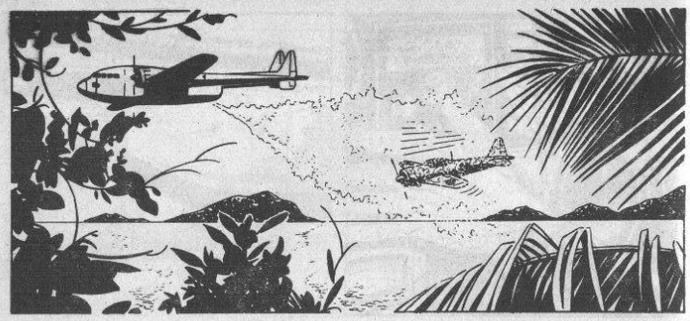

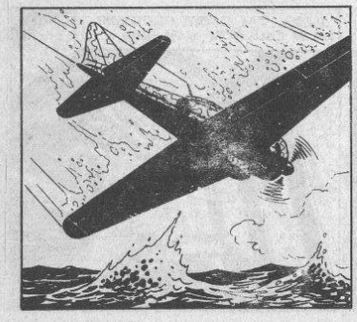

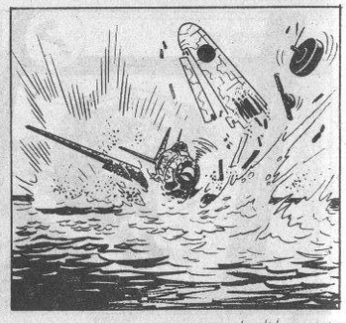

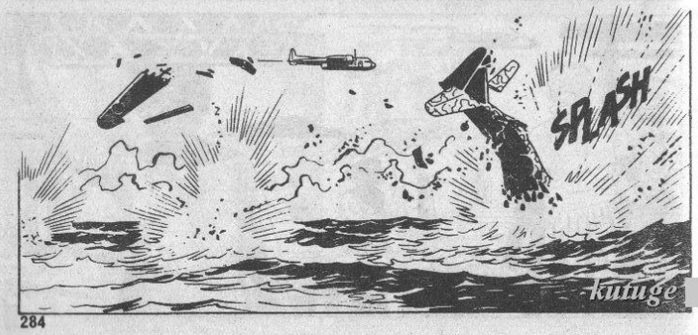

kutuge

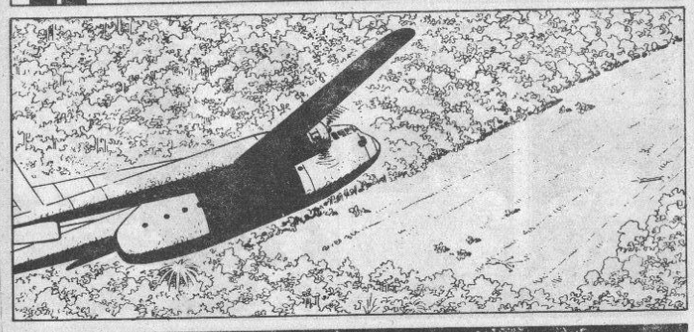

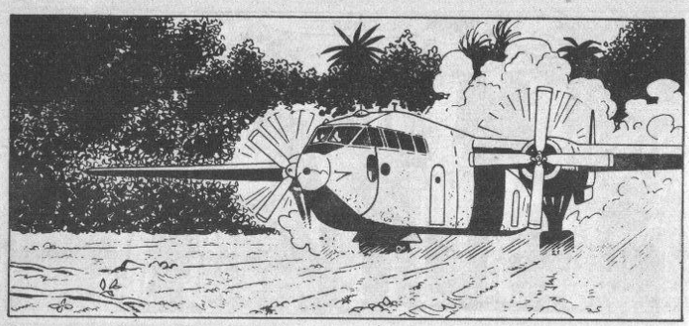

EH, YOLCULUK BİTTİ!
BEN... BEN ÖBÜR TARAFTAN ÇIKABİLİR MİYİM? KUSMAK ÜZEREYİM...

HURRA!.. İLK İNİŞ ÇOK BAŞARILI OLDU... HEM DE BÖYLESİNE BİR PİSTE!

HEY, MISTER NO! KİMDİ O DELİ?
BİLMİYORUM, ŞEYTAN ALSIN ONU!

SS NEREDE? ONU GÖZEMİYORUM!
BİZ DE BİLMİYORUZ! SABAHTAN BERİ ONU ARIYORUZ!

kutuge

SANA BU NOTU BIRAKMIŞ...
?

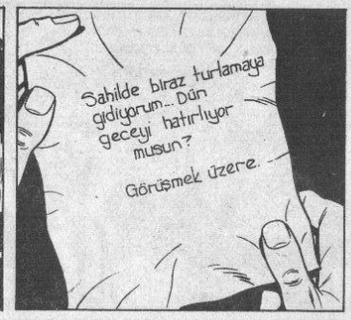
Sahilde biraz turlamaya gidiyorum... Dün geceyi hatırlıyor musun?
Görüşmek üzere.

MM... BU ÇILGIN BAŞINI BELAYA SOKACAK...

İNANILMAZ BİR ŞEY! GERÇEKTEN İNANILMAZ!
?
?

ÖNCE O ZAVALLI YERLİ YARO... ŞİMDİ DE 2. DÜNYA SAVAŞI'NDAN KALMA BU SAHNE!
LAFI UZATMA, YALIM BEY-LER!

BASKI: ERTU MATBAASI

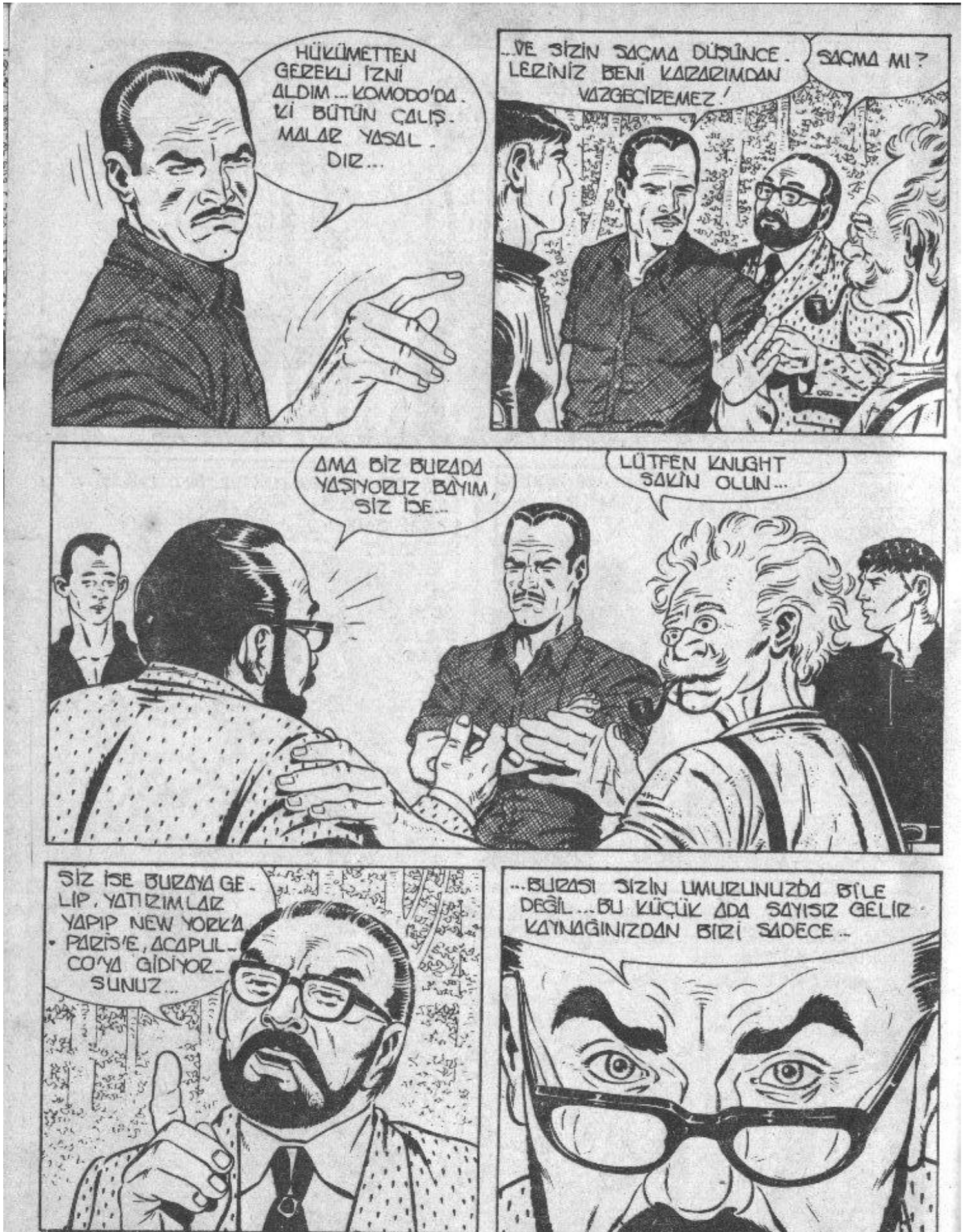

devamı Gelecek Sayıda

kuruge
MİSTER NO
Sahibi ve Sorumlu Yönetmeni: M. SEZEN YALÇINER
Klodfarer Cad. No: 16 Türbe-İstanbul- Tel: 516 07 74